

KULTURATLAS DER WWU MÜNSTER

AUDIO, VIDEO & MEDIEN	38
BIBLIOTHEKEN	39
BILDENDE KÜNSTE	40
BÜHNEN	40
FORSCHUNGEN ÜBER KÜNSTE	42
KONTAKTSTELLEN	44
MUSEEN	46
MUSIK	49
SPRACHE & LITERATUR	59
INDEX: GRUPPEN VON A-Z	61

FÜR DEN INHALT DER EINTRÄGE SIND DIE EINZELNEN
GRUPPIERUNGEN SELBST VERANTWORTLICH.

redaktion@kulturkater.de



KULTURKATER.DE

Der Kulturkater ist ein kleines Online-Kulturmagazin, das seinen überwiegend studentischen Autoren die Möglichkeit gibt, die Produkte ihrer kreativ-durchzechter Nächte einer breiten Öffentlichkeit zu präsentieren: sei es ein Gedicht, eine Kurzgeschichte, Musik oder ein spannendes, neues Rezept. Dazu gibt der Webcomic „Der Wo Ente“ jeden Montag und Donnerstag Einblicke in Münsters wohl schrägste WG.

www.kulturkater.de

Radio Q Redaktion
Bismarckallee 3
48151 Münster
tel.: 0251 83-79090
fax: 0251 1612708
Musikred.: 0251 1612703
redaktion@radioq.de



RADIO Q – DAS CAMPUSRADIO FÜR MÜNSTER UND STEINFURT

Das Campusradio für Münster und Steinfurt versorgt euch mit Neuigkeiten aus dem Uni-Leben und der weiten Welt. Von Hochschulpolitik und Wissenschaft über Kultur und Medien bis hin zu Neuem aus der alternativen Musikszene – von Studierenden für Studierende. Ihr wollt mitmachen? In unseren Sprechstunden erfahrt ihr mehr über die Ausbildungsmöglichkeiten bei Radio Q: Immer freitags um 12 Uhr (Wort-Redaktion) und um 13 Uhr (Musik-Redaktion) in der Bismarckallee 3. Radio Q hören! Über Antenne auf der 90,9, im Kabel auf der 105,3 MHz und per Stream auf unserer Homepage. Dort findet Ihr auch das komplette Programm und weitere Infos.

www.radioq.de

Semesterspiegel
Schlossplatz 1
48149 Münster
Redaktion:
semesterspiegel@www.de
Geschäftsführung:
ssp.ceo@www.de



SEMESTERSPIEGEL

Der Semesterspiegel ist die Zeitschrift der verfassten Studierendenschaft der Universität Münster. Sie informiert seit 1954 fortlaufend über universitäre, kommunale, regionale und hochschulpolitische Themen. Als Sprachrohr der Studierenden spricht der Semesterspiegel jede/n Studierende/n in Münster an. Lust mitzumachen? Jede/r ist eingeladen, sich aktiv am Semesterspiegel zu beteiligen! Denn der Semesterspiegel kommt nicht ohne die tatkräftige Hilfe zahlreicher freier Autor/inn/en aus, die über den Uni-Alltag, das Leben in Münster und vieles mehr berichten. Hierzu einfach Kontakt mit der Redaktion aufnehmen.

www.semesterspiegel.de

ZIV SERVICEPUNKT FILM

Der Servicepunkt Film des ZIV ist die zentrale Anlaufstelle für alle Mitarbeiter und Studierenden der WWU, die das Medium Film in der Lehre, zur Forschungsdokumentation oder zu PR-Zwecken nutzen möchten. Neben den im Vorlesungsverzeichnis verankerten Lehrveranstaltungen (ZIV-Lehre) werden im Servicepunkt Film medienrelevante Kompetenzen vermittelt und intensive Unterstützung für Filmprojekte geboten. Hierzu gehört die Beratung bei der Konzept- und Drehbucherstellung, Bildwirkung und Technikeinsatz sowie bei der Postproduktion und Publikation. Projektbezogen besteht auch die Möglichkeit, filmtechnische Ausrüstung auszuleihen.

www.uni-muenster.de/ZIV/SPFilm/index.html



Servicepunkt Film
Scharnhorststraße 100
48151 Münster
tel.: 0251 83-29440
spfilm@wwu.de

FEMINISTISCHE THEOLOGIE / FRAUEN IN DEN RELIGIONEN

Die Arbeitsstelle Feministische Theologie & Genderforschung ist eine universitäre kath.-theol. Institution, die die Geschlechter-Perspektive quer durch die theologischen Disziplinen vertritt und über eine entsprechend umfassende Bibliothek verfügt. Dazu gehört neben der Abteilung „Christlich-Feministische Theologie“ auch die Bibliothek „Frauen in den Religionen“, die von Prof'in Dr. Wilke betreut wird. Literatur bis 2007 kann in der Bibliothek im Hüfferstift eingesehen werden. Seit Mitte 2007 stehen Neuerwerbungen und Zeitschriften in der Diözesanbibliothek Münster bereit: www.dioezesanbibliothek-muenster.de.

www.uni-muenster.de/FB2/tff



Prof. Dr. Marie-Theres Wacker
Hüfferstr. 27
48149 Münster
tel.: 0251 83-30047
femtheo@wwu.de

UNIVERSITÄTS- UND LANDESBIBLIOTHEK MÜNSTER (ULB)

Bis zu 6.000 Nutzer kommen täglich in die ULB, den zentralen Anlaufpunkt für wissenschaftliche Informationen in Münster. Knapp 3 Mio. Medien aus allen Fächern sind dort verfügbar (zusammen mit Instituts- und Zweigbibliotheken über 6,5 Mio.). Hinzu kommen über 53.000 elektronische Zeitungen und Zeitschriften. Als Landesbibliothek bewahrt und erschließt die ULB kulturelles Erbe der Region für Forschung und Bürgerschaft. Sie bietet komfortable Lese-, Gruppen- und PC-Arbeitsplätze, digitale Services und einen Eltern-Kind-Raum. Die Zentralbibliothek ist wochentags geöffnet von 8-22 Uhr sowie samstags und sonntags von 10-18 Uhr.

www.ulb.uni-muenster.de



Krummer Timpen 3
48143 Münster
tel.: 0251 83-24040
fax: 0251 83-28398
info.ulb@uni-muenster.de

Helmut Korhammer
Scharnhorststr. 100
48151 Münster
tel.: 0251 83-24484

Institut für
Erziehungswissenschaft
Prof. Dr. Tatjana Frey
Prof. Dr. Wolfgang Sander
Prof. Dr. Friedrich Brüggen
Georgscommende 33
48143 Münster
sander@uni-muenster.de

Café Milagro, KSHG
Frauenstraße 3-6
48143 Münster
tel.: 0251 49519447
backhaus@bistum-muenster.de



ATELIER FÜR KÜNSTL. UND WISSENSCHAFTL. ZEICHNEN UND MODELLIEREN

Die Veranstaltungen des Ateliers für künstlerisches und wissenschaftliches Zeichnen und Modellieren bieten die Möglichkeit, Fertigkeiten in verschiedenen künstlerischen Verfahren und Arbeitsweisen zu erwerben und eigene kreative Fähigkeiten auszubilden. Figürliches Zeichnen: Mo 15-18 Uhr. Zeichnen: montags 19-22 Uhr. Malerei: mittwochs 9.30-12.30 Uhr. Druckgrafik: donnerstags 15-18 Uhr.

www.uni-muenster.de/atelier

UNIKUNST IM BISPINGHOF

Zentrale Idee: Bildung braucht Bilder. Die Unikunst im Bispinghof erlaubt es jungen Künstlern und Schülern, ihre Kunstwerke in den Seminarräumen und Fluren des Instituts auszustellen, die sie optisch aufwerten und in denen sie für eine angenehme Raumatmosphäre sorgen. Sie ist verbunden mit der praktischen Absicht, eine kreative und angenehme Lernatmosphäre zu schaffen und den Umgang mit Räumlichkeiten zu verbessern. Künstler und Künstlerinnen, die Bilder im Bispinghof ausstellen möchten, können sich gerne an uns wenden.

www.uni-muenster.de/EW/ife/kunst/index.html

CAFÉ MILAGRO

Im Café Milagro, das Café der KSHG (Katholische Studierenden- und Hochschulgemeinde), findet ihr eine Kleinkunstbühne, auf der sonntags regelmäßig Improtheater-Veranstaltungen, Poetry Slams, Pop-/Jazz-Konzerte, Sessions und Klassik-Spontankonzerte stattfinden! Darüber hinaus können Studierende das Café Milagro als Ausstellungsraum nutzen. Wenn du in deiner Studienstadt Münster „Krea(k)tiv“ werden möchtest, dann melde dich einfach bei der KSHG! Ein- und Auftritt jeder Veranstaltung frei!

www.kshg-muenster.de

ENGLISH DRAMA GROUP (EDG)

The EDG has been around for more than thirty-five years and has become one of the most reliable institutions on and about campus. We usually put on about two shows per year, almost anything from Shakespeare to Stoppard, incl. musicals, whodunnits and sketch-shows. We welcome anyone who wants to hit the stage or try their hand at directing, as well as make-up artists, designers and technicians. One thing, however, is prerequisite: a good command of English. And, uhm, we have no space for divas... Attention: We have now moved to Scharnhorststr. 110. Meetings: Thu, 7 p.m. www.uni-muenster.de/Studiobuehne/ensembles/edg.html



Studiobühne
Scharnhorststr. 110
48151 Münster
mirjawe@netscape.net
raschu@www.de

FREIES MUSICAL-ENSEMBLE MÜNSTER

Das Freie Musical-Ensemble Münster (FME) bringt seit nunmehr 13 Jahren Musicals auf die Bühne. Darunter waren in den vergangenen Jahren so erfolgreiche Produktionen wie „Tanz der Vampire“, „Jekyll and Hyde“, „Titanic“ oder die Deutschlandpremiere von „Dracula“. Alle Mitglieder arbeiten ehrenamtlich und zeigen neben Gesang, Schauspiel und Tanz auch Einsatz hinter der Bühne, z. B. beim Kostüme nähen, Requisiten basteln oder Bühnenbild bauen. Jeder ab 18 Jahren kann mitmachen, ein wenig Chorerfahrung und Musikalität wird vorausgesetzt!
www.fme-ms.de



Ingo Budweg
Arnhemweg 1
48161 Münster
musical@muenster.org

KULTUR IMPULSE

Jeden Dienstag um 15.30 Uhr findet im „Theater im Flur“ ein Kindertheater statt und immer mittwochs geben die Clinic-Clowns den kleinen PatientInnen der Kinderstationen zauberhafte Impulse, um ihnen ein Lachen zu schenken. Das aktuelle Programm finden Sie unter www.kultur-im-krankenhaus.de. Der Eintritt zu allen Veranstaltungen ist frei!
www.kultur-im-krankenhaus.de



Uniklinikum Münster
Christian Heeck, Kulturreferat
A.-Schweitzer-Campus 1
48149 Münster
tel.: 0251 83-46084
fax: 0251 83-48097
heckch@klinikum.uni-muenster.de

Lippstädter Straße 42
48155 Münster
info@placebotheater.de

placebotheater

PLACEBOTHEATER-IMPROSCHULE

In der placebotheater-Improschule geben die Schauspiel-Profis des placebotheaters ihr Wissen rund um Improvisationstheater und darstellendes Spiel an Studierende aller Fachrichtungen weiter. Unter dem Dach der Katholischen Studierenden- und Hochschulgemeinde (KSHG) angelegt, umfasst das Lehrangebot mittlerweile je einen Grundlagen- und Fortgeschrittenenkurs pro Semester. Die Teilnehmer sammeln zum Ende jeden Semesters erste Bühnenerfahrung mit einem eigenen Auftritt im Café Milagro. Die Ausbildung in der Improschule fördert Kreativität und Schlagfertigkeit.

www.placebotheater.de

Germanistisches Institut
Centrum für Rhetorik,
Kommunikation und
Theaterpraxis
Scharnhorststraße 110
48151 Münster
tel.: 0251 83-24429
rhetorik@uni-muenster.de

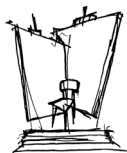

STUDIOBÜHNE DER UNIVERSITÄT (PROVISORIUM)

Zum Centrum für Rhetorik, Kommunikation und Theaterpraxis des Germanistischen Instituts gehören die Studiobühne der Universität als Veranstaltungsort und die Reihe „Stunde des Wortes“. In der Studiobühne proben und spielen verschiedene (studentische) Theatergruppen wie das „theater en face“ oder das „Rezitationsensemble der Studiobühne“. Es werden laufend Produktionen weiterer Gruppen als Gastspiele präsentiert. Die Veranstaltungsreihe „Stunde des Wortes“ bringt durch Gäste und Studierende dramatische Texte, Erzählerisches und Lyrik zu Gehör. Der Eintritt für die Stunde des Wortes ist in der Regel frei. Das Programm findet sich unter:

www.uni-muenster.de/Studiobuehne

Dr. Enrico Otto
Scharnhorststr. 118
48151 Münster
tel.: 0251 83-25300
fax: 0251 83-25346
theaterl@uni-muenster.de



THEATERLABOR

Das Theaterlabor setzt sich v. a. mit experimentellen Inszenierungsmöglichkeiten auf traditionellen wie alternativen Schauplätzen auseinander. Im Mittelpunkt der Proben- und Aufführungspraxis steht die Projektarbeit, die sich aus speziellen Übungen zur Entwicklung der Darstellerpersönlichkeit, der Ensemblearbeit und der Umsetzung verschiedener dramatischer Textvorlagen in eine szenische Dimension zusammensetzt. Spielinteressenten, die bereits eine gewisse Spielerfahrung nachweisen, können sich nach Absprache vormittags zu einem Termin ihrer Wahl im Theaterlabor zwecks Vorsprechens einfinden. Als Vorlage sollte ein Theaterstück dienen und maximal zehn Zeilen umfassen.

www.uni-muenster.de/theaterlabor

ALDOUS-HUXLEY-FORSCHUNGSSTELLE

1998 von der WWU als Forschungszentrum am Englischen Seminar anerkannt. Aufgaben: Erstellung einer Spezialbibliothek mit Manuskripten, Ausgaben und Werken von und mit Bezug zu Huxley, einer Primär- und Sekundärliteratur-Datenbank, einer kritischen Edition der Werke Huxleys; Veröffentlichung des Aldous Huxley Annual und der Buchreihe „Human Potentialities“; Koordination der Aktivitäten der internationalen Aldous Huxley Society; Bereitstellung aktueller Informationen über Entwicklungen in der Huxley-Forschung und -Rezeption; Organisation von internationalen Huxley-Symposien, Gastvorträgen und Workshops. Für Huxley-Experten und andere Interessenten.

www.anglistik.uni-muenster.de/huxley



Prof. Dr. Bernfried Nugel,
Uwe Rasch M.A.
Englisches Seminar
Johannisstr. 12-20
48143 Münster
tel.: 0251 83-24828/0251
83-25619
nugel@uni-muenster.de,
uwe.rasch@uni-muenster.de

EHRENPREIS INSTITUT FÜR SWIFT STUDIEN

Das Ehrenpreis Institut für Swift Studien wurde 1985 von Hermann J. Real und Heinz Vienken mit Unterstützung der Familie Ehrenpreis gegründet. Die Deutung der Werke Jonathan Swifts wird hier mit Hilfe der Rekonstruktion seiner Bibliothek auf eine neue Grundlage gestellt: Innerhalb seines eigenen Lese- und Erfahrungshorizonts kommt es darauf an zu verstehen, warum Swift dachte, wie er dachte. Seit 2005, als die Bibliothek des australischen Swift-Herausgebers David Woolley erworben wurde, kommt eine neue Aufgabe hinzu. Außer Kommentierungsarbeit wird am Ehrenpreis Institut nunmehr auch Textkonstitution betrieben.

www.anglistik.uni-muenster.de/swift

Prof. Dr. Hermann Josef Real
Johannisstraße 12-20
48143 Münster
tel.: 0251 83-24548
realh@www.de
geöffnet: Mo-Fr, 9-17 Uhr

FORSCHUNGSSTELLE THEATER UND MUSIK

Die Forschungsstelle Theater und Musik (vormals Arbeitsstelle Theaterpädagogik) ist eine Einrichtung des Germanistischen Instituts. 1987 ist sie aus der interdisziplinären Zusammenarbeit von Prof. Dr. Mechthild v. Schoenebeck (Musikpädagogik, jetzt Universität Dortmund) und Prof. Dr. Gunter Reiß (Literaturwissenschaft, Universität Münster) entstanden. Neben Forschung und Lehre berät die Arbeitsstelle Theaterschaffende im Profi- und Schulbereich und vermittelt Praxishilfe im Repertoirefragen. Das Quellenarchiv und die Handbibliothek sind als Arbeitsmittel auf einer CD-ROM dokumentiert, die über die Forschungsstelle zu beziehen ist.

www.uni-muenster.de/Germanistik/Lehrende/reiss_g/forschungsstelle_theater_und_musik/index.html



Prof. Dr. Gunter Reiß
Germanistisches Institut
Hindenburgplatz 34
48143 Münster
tel.: 02507 7727
reissg@www.de
Prof. Dr. Mechthild v. Schoenebeck

Robert-Koch-Str. 40
48149 Münster
tel.: 0251 83-32920
fax: 0251 83-32931
leibnizf@www.de

Seidou Karidio
(Vorsitzender)
Stadtstr. 19
48149 Münster
tel.: 0170 4760709
karidio@
afrika-kooperative.de

ASta Referat für
Kultur und Ökologie, Kultur
und Tierschutz
Schloßplatz 1
48149 Münster
tel.: 0251 83-22287



LEIBNIZ FORSCHUNGSSTELLE

Die Leibniz Forschungsstelle, ein Langzeitprojekt des geisteswissenschaftlichen Forschungsprogramms der deutschen Akademien der Wissenschaften, beschäftigt sich als eine von vier Arbeitsstellen in Deutschland mit der Erforschung und Edition des Nachlasses des Universalgelehrten Gottfried Wilhelm Leibniz (1646-1716). In Münster werden die philosophischen Schriften und Briefe von Leibniz für die historisch-kritische Gesamtausgabe bearbeitet, die im Akademie-Verlag Berlin erscheint. Dafür steht eine Forschungsbibliothek zur Verfügung, die neben einem umfangreichen Altbestand auch Sekundärliteratur zu der frühen Neuzeit enthält.
www.uni-muenster.de/Leibniz

AFRIKA KOOPERATIVE E.V. MÜNSTER

Die Afrika Kooperative e.V. Münster verfolgt ausschließlich und unmittelbar gemeinnützige Zwecke. Wir planen und führen in Münster Veranstaltungen für die Völkerverständigung durch. Im Rahmen dieser Veranstaltungen soll insbesondere durch Vorträge, Workshops und afrikanische Festivals ein lokaler Beitrag für Toleranz und Verständnis zum friedlichen Zusammenleben geleistet werden. Mitglieder des Vereins sind Menschen jeglicher Abstammung oder Nationalität, welche die Ziele des Vereins fördern und unterstützen.
www.afrika-kooperative.de

ASTA REFERAT FÜR ÖKOLOGIE, KULTUR UND TIERSCHUTZ

Hallo liebe Studies, wir, das ASta ÖKuTi-Referat, sind eure Ansprechpartner, wenn ihr Unterstützung bei der Umsetzung kultureller Projekte benötigt. Ihr habt kreative Ideen und wollt Kultur aktiv mitgestalten, doch es fehlt das Geld? Dann können wir über die Finanzierung reden. Ihr plant ein Event, doch es fehlt noch das Mobiliar zum Bier oder die Anlage zum DJ? Ob Bierzeltgarnitur, Pavillon oder Musikanlage, bei uns seid ihr an der richtigen Stelle und könnt dies alles ausleihen. Außerdem organisieren wir für euch diverse kulturelle Veranstaltungen: von Gruppenbesuchen in Ausstellungen über Poetry Slams bis hin zu Konzerten.
<http://asta.ms>

DIE BRÜCKE

Das internationale Zentrum der WWU „Die Brücke“ betreut internationale Studierende auf ihrem Weg zu einem erfolgreichen Studienabschluss und fördert auf vielfältige Weise interkulturelle Verständigung. Mit Projekten wie dem „Sprachtandem“, dem „Antidiskriminierungsbüro“, dem internationalen Frauenprojekt inklusive Frauensport sowie den regelmäßigen Treffpunkten „LuT“, „Get together“ und „Quedamos“ wird ausländischen Studierenden die Integration erleichtert. Kulturelle Veranstaltungen wie Autorenlesungen, Konzerte und Ausstellungen und länderkundliche Vorträge lassen den Kontakt zur Heimat nicht abbrechen.

www.uni-muenster.de/DieBruecke/



Joachim Sommer
Wilmergasse 2
48143 Münster
tel.: 0251 83-22229
diebruecke@wwu.de
Café Couleur:
Mo-Fr, 10-23 Uhr

GESELLSCHAFT FÜR BEDROHTE VÖLKER

Die Gesellschaft für bedrohte Völker (GfbV) ist eine internationale Menschenrechtsorganisation, die für ethnisch, religiös und rassistisch verfolgte und diskriminierte Minderheiten, für indigene Völker und Flüchtlinge arbeitet. In der GfbV-Regionalgruppe Münster arbeiten vor allem Studierende und Universitätsangehörige zu ausgewählten Menschenrechtsthemen und organisieren Informations- und Kulturveranstaltungen. Insbesondere ausländischen Studierenden vermitteln wir Kontakte und laden zur Mitwirkung ein. Offenes Arbeitstreffen: jeden 1. Donnerstag im Monat um 20 Uhr in der „Brücke“ - Internationales Zentrum, Wilmergasse 2, 48143 Münster.

www.gfbv.de



Dr. Kajo Schukalla
Markweg 38
48147 Münster
tel.: 0251 2390606
kajo.schukalla@googlemail.com

GRIECHISCHER STUDIERENDEN- UND AKADEMIKERVEREIN MÜNSTER

Mitglieder des Griechischen Studierenden- und Akademikervereins MS sind griechischstämmige Studierende münsterischer Universitäten, Absolventinnen griechischer/deutscher Universitäten, die in Münster leben sowie Freunde Griechenlands. Wir treffen uns in der „Brücke“ montags von 20-22 Uhr. Bei unseren Veranstaltungen werden gr. und int. Filme gezeigt, Sportaktivitäten nachgegangen und Lesungen und Vorträge organisiert. Jährlich veranstalten wir eine Vereinsreise und laden zu einer Semesterabschlussparty ein. Wir sind zusätzlich gerne Anlaufstelle für griechische Erstis. Alle Interessenten sind herzlich willkommen! Das Semesterprogramm findet sich auf:

www.gsav-ms.de

Dr. Theo Matanis
tel.: 0178 1422119
syllogosMS@web.de

Küster der Kath.
Universitätsgemeinde
Salzstr.10
48143 Münster
tel.: 0251 83-22638
kuester.doki@web.de



KATHOLISCHE UNIVERSITÄTSGEMEINDE

Katholisch-Theologischen Fakultät sind hier die Zelebranten und Prediger bei den sonn- und fest-täglichen Eucharistiefeiern in der Dominikanerkirche. Neben dem Gemeindeleben ist auch Kultur in vielfältiger Weise in der Dominikanerkirche zu erleben: So finden in regelmäßigen Abständen Konzerte geistlicher und weltlicher Art sowie Ausstellungen zu den verschiedensten Themen in der Dominikanerkirche statt. Auf Anfrage wird in der Regel die Möglichkeit geboten, Konzerte und Ausstellungen in der Dominikanerkirche durchzuführen. Dazu können die Küster der Gemeinde gerne per Mail kontaktiert werden.

www.dominikanerkirche-muenster.de

Prof. Dr. Rosemarie Tüpker
Philippstr.2
48149 Münster
tel.: 0251 8929248
tupker@uni-muenster.de
Barbara Keller,
Cornelia Klären

KONTAKTSTELLE „MUSIK BIS INS HOHE ALTER“

Ziel der Kontaktstelle ist die Verwirklichung eines „Rechtes auf Kultur auch für ältere, kranke und behinderte Menschen“. Die Kontaktstelle ist eine Initiative des Studiengangs Musiktherapie und kooperiert u. a. mit der Fachhochschule Münster (Weiterbildung Musikgeragogik), dem Studium im Alter, der Westfälischen Schule für Musik und lokalen Initiativen. Sie organisiert Praktika, Fach-tagungen und forscht im Bereich der Musiktherapie mit alten Menschen.

www.uni-muenster.de/Musiktherapie/musik

Prof. Dr. Dieter Salzmann
Dr. H.-Helge Nieswandt
Domplatz 20-22
48143 Münster
tel.: 0251 83-24581
tel.: 0251 83-25422
archmus@wwu.de
geöffnet: Di-So, 14-16 Uhr



ARCHÄOLOGISCHES
MUSEUM
DER UNIVERSITÄT MÜNSTER

ARCHÄOLOGISCHES MUSEUM

Die Sammlung des Archäologischen Museums der Universität Münster besteht aus vier Abtei-lungen: Kleinkunst des östlichen Mittelmeergebietes, Münzen, Agussammlung antiker Skulpturen sowie Modellsammlung antiker Stätten und Monumente. Sämtliche Bestände ermöglichen den Studierenden den Umgang mit Objekten ihres Studienggebietes. Beteiligung an Ausstellungen sowie Publikationen geben einen Einblick in die Berufspraxis. Führungen und Vorträge, muse-umspädagogische Aktivitäten sowie Ausstellungen wenden sich an Interessierte innerhalb und außerhalb der Universität.

www.uni-muenster.de/ArchaeologischesMuseum

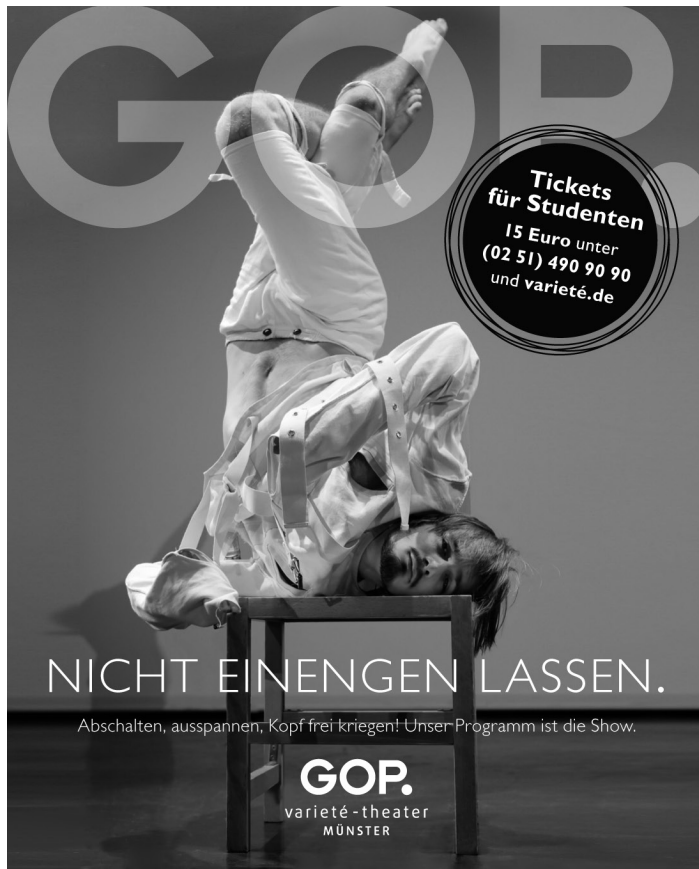

**Tickets
für Studenten**
15 Euro unter
(02 51) 490 90 90
und varieté.de

NICHT EINENGEN LASSEN.

Abschalten, ausspannen, Kopf frei kriegen! Unser Programm ist die Show.

GOP.
varieté-theater
MÜNSTER

12.9. bis 3.11.2013



quebec 
2nd Avenue

6.11. 2013 bis 5.1.2014



Wundertüte

9.1. bis 9.3.2014



lipstick

13.3. bis 4.5.2014



EXIT

7.5. bis 29.6.2014



**BACK TO
BASE**

10.7. bis 31.8.2014



je t'aime

Prof. Dr. Holger Strutwolf
 Dr. Beate von Tschischwitz
 Pferdegasse 1
 48143 Münster
 tel.: 0251 83-22580
 fax: 0251 83-22582
 bibelmuseum@www.de

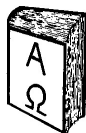

BIBELMUSEUM

Das Bibelmuseum ist Teil des Instituts für neutestamentliche Textforschung, welches den Urtext des Neuen Testaments rekonstruiert. Das Museum präsentiert die Geschichte der Bibel an ca. 400 Exponaten. Neben Papyrus- u. Pergamenthandschriften der ältesten Zeit werden repräsentative Drucke seit Erfindung des Buchdrucks bis hin zu heutigen Computerbibeln gezeigt. Im Zentrum stehen griechische Handschriften u. Drucke des Neuen Testaments sowie die Geschichte der deutschen Bibel. Eine originalgetreu nachgebildete Gutenbergpresse ergänzt die Ausstellung. Eintritt frei. Kostenlose Gruppenführungen nach Absprache. Geöffnet: Di/Mi/Fr 11-17, Do 11-19, Sa 11-13 Uhr. www.uni-muenster.de/Bibelmuseum

Herbert Voigt
 Schloßgarten 3
 48149 Münster
 tel.: 0251 83-23827
 fax: 0251 83-23800
 botanischer.garten@www.de



BOTANISCHER GARTEN

Der 1803 gegründete Botanische Garten der WWU liegt mit seinem alten Baumbestand eingebettet im Schlosspark. Im ältesten Gebäude, der denkmalgeschützten Orangerie, finden im Sommer regelmäßig Ausstellungen statt. Der Botanische Garten dient der Forschung und Lehre und ist für seine Besucher eine Oase der Ruhe mitten in der City. In den Gewächshäusern und auch im naturnah angelegten Freiland, bietet er verschiedene Möglichkeiten, die Biodiversität unterschiedlichster Lebensräume kennenzulernen. Der Garten bietet vielfältigste Möglichkeiten der Entfaltung für seine Besucher. Informationen zu Führungen und Veranstaltungen finden Sie im Internet: www.uni-muenster.de/BotanischerGarten

Dr. Markus Bertling
 Corrensstr. 24
 48149 Münster
 tel.: 0251 83-33964
 geomuseum@www.de



GEOMUSEUM

Das Geomuseum wird voraussichtlich erst Ende 2015 wieder zugänglich sein. Derzeit läuft im außen denkmalgeschützten Adelshof innen der Umbau zu einem didaktisch und optisch modernen, barrierefreien Museum. www.uni-muenster.de/Geomuseum

AKADEMISCHE ORGELSTUNDE

Orgelorientierte Konzertreihe. Über 1160 Konzerte seit 1987. Die längste Konzertreihe, die an der WWU je stattgefunden hat. Primär gestaltet von Studierenden und Lehrenden des Instituts für Musikpädagogik. Musik aus allen Epochen der Musikgeschichte von der Renaissance bis zur Gegenwart. Auch in Verbindung mit dem WWU-Komponistenfestival. Dominikanerkirche, Salzstraße. Proben: jeden 1. und 3. Mittwoch im Monat, 12.15 Uhr. Zusatztermine oder Änderungen nach besonderer Ankündigung. Der Eintritt ist frei.

Prof. Dr. Joachim Dorf Müller
tel.: 0251 83-29246

AMICI MUSICI – BAROCKORCHESTER

Barockmusik macht glücklich! Das finden zumindest die ca. 15 amici musici, die sich seit über 30 Jahren der Erarbeitung barocker Orchestermusik widmen. Die Aufführungspraxis und Artikulation barocker Musik sind Mittelpunkt der Proben. Während der Semesterferien suchen die amici musici gemeinsam ihr nächstes Semesterprogramm aus. Probenort ist die Adventskirche am Evangelischen Krankenhaus, Coerdestr. 56, geprobt wird donnerstags von 20-22 Uhr. Für das nächste Semester suchen wir noch Unterstützung, insbesondere Streicher (Geige, Bratsche, Cello) und Bläser (Querflöte oder Oboe mit Ambitionen für ein Solokonzert). Kein Vorspiel erforderlich!

www.amici-musici.de



Monique Bleines
tel.: 0251 1440877

BIG BAND I DER WWU

Die Big Band I steht Studierenden aller Fakultäten offen. In jedem Semester wird ein neues, stilistisch abwechslungsreiches Konzertprogramm erarbeitet, das am Ende des Semesters zur Aufführung gebracht wird. Das Repertoire erstreckt sich von Originalarrangements des klassischen Big Band-Jazz (Bill Holman, Oliver Nelson, Benny Carter) bis hin zu zeitgenössischen Arrangements (Bob Mintzer, Bob Curnow, Gordon Goodwin). Auch Stücke von Bandmitgliedern werden gespielt. Neue Mitglieder werden aufgenommen, sobald Plätze frei werden. Proben sind donnerstags um 19 Uhr im Institut für Musikpädagogik.

Ansgar Elsner
Inst. für Musikpädagogik
Philippstr. 2
48149 Münster
tel.: 0251 83-29246
ansgarelsner@gmx.de

Richard Bracht
 Laerer Werseufer 122
 48157 Münster
 tel.: 0251 316266
 zwilling@muenster.de

Gereon Krämer
 tel.: 0251 92458483
 gereon.kraemer@
 t-online.de



Christa Beilfuß
 Breul 43
 48143 Münster
 tel.: 0251 483222
 geöffnet: Mo-Fr, 9-15 Uhr

BIG BAND II DER WWU

Die WWU Big Bands gibt es seit 1981. Wir spielen Konzerte zu verschiedenen Anlässen. Das Wichtigste im Leben unserer Band sind jedoch die regelmäßigen Proben. Wir spielen ein breit gefächertes Programm von Swing bis Rock und Latin. Wir wissen, dass zum Leben Jazzmusik gehört und wollen damit Spaß haben. Aufgrund von Studienwechseln verlassen uns regelmäßig Musiker und es sind deshalb immer wieder neue Studierende herzlich willkommen. Die Probenstermine sind montags ab 20 Uhr.

BLÄSERKREIS AN DER UNIVERSITÄT MÜNSTER

Unterschiedliche Posaunenchorliteratur aus verschiedenen Stilrichtungen steht bei uns auf dem Programm. Die Ergebnisse unserer Proben präsentieren wir regelmäßig in den Gottesdiensten der Evangelischen Universitätskirche und in Feierlichkeiten rund um die Ev.-Theologische Fakultät. Derzeitige Besetzung: Trompeten, Hörner, Posaunen und Tuba. Wir proben jeden Donnerstag in der Ev. Universitätskirche in der Schlaunstr. (am Buddenturm) von 18.30-20 Uhr und freuen uns auf neue Mitbläser.

<http://egora.uni-muenster.de/kirchenmusik/choere/blaeserkreis.shtml>

CAFÉ WELTBÜHNE

Kulturell, köstlich, kommunikativ: Studierende von überall auf der Welt von Dortmund bis Douala fühlen sich hier zu Hause bei preiswertem Frühstück oder Mittagessen. Kunststudierende finden hier einen einladenden Ort für Ausstellungen. Gruppen und Initiativen mögen das freundliche Ambiente und laden gemeinsam mit der ESG zu Diskussion, Literatur und Musik in respektvoller Atmosphäre ein. Kurz: Ein Ort, den Tucholsky sicher gern aufgesucht hätte!

www.esg-muenster.de

CANTICUM NOVUM

32 Mitglieder. Schwerpunkt: Geistliche Mus./anspruchsvolle A-cappella-Musik. Preisträger mehrerer Wettbewerbe, 1. Platz beim NRW-Chorwettbewerb. 2009/ Presse zu Bach (6 Motetten): "... verströmt eine überirdische Faszination, vor allem, wenn sie so unter die Haut gehend gesungen wird wie von canticum novum. Ein Ensemble, dem die anspruchsvollste Literatur gerade gut genug ist..." (Zu Eric Whitacre Leonardo dreams:) „...ein gefundenes Fressen für Michael Schmutte und seinen erlesenen Kammerchor, der seine Hörer ein ums andere Mal in Entzücken versetzt.“ Abwechslungsprogramme, derzeit Adventsprogramm (Poulenc: 4 Motetten, Monteverdi etc.), Probe dienstags. Zahlreiche Einladungen, s. Website; nette Leute mit Leidenschaft und guter Stimme willkommen! www.uni-muenster.de/canticumnovum

**canticum
novum**

Leitung:
Michael Schmutte
Vorsitzende:
Dorothea Raspe
doraspe@t-online.de
tel.: 0251 58325
canticum@wwwu.de

COLLEGIUM MUSICUM INSTRUMENTALE

Das ca. 75 Mitglieder starke Orchester steht Studierenden und Angehörigen aller Fakultäten offen. In angenehmer Atmosphäre werden sinfonische Werke aller Epochen erarbeitet, z. B. das Jazztrompetenkoncert von Ralf Hesse und Musik aus „Parsifal“ von Richard Wagner. Auch geistliche Werke werden einstudiert. Das Orchester gab mehrere Benefizkonzerte für kulturelle Einrichtungen und humanitäre Hilfsorganisationen. Träger: Westfälische Wilhelms-Universität, Probenort: H1, Probenzeit: donnerstags ab 19.45 Uhr ab Vorlesungsbeginn; dazu vor Konzerten ein Probenwochenende. Aufführungen: 09. und 11. Juli 2013 im H1. Neuaufnahmen: telefonische Absprache mit Jürgen Tiedemann. www.collegium-musicum-wwwu.de

**collegium musicum
instrumentale münster**

Jürgen Tiedemann
Schloßplatz 6
48149 Münster
tel.: 02554 919240
info@collegium-musicum-wwwu.de

COLLEGIUM MUSICUM VOCALE

Das Collegium musicum vocale steht mit seinen Chören den Studierenden und Angehörigen aller Fachbereiche sowie allen Interessierten offen. Die Auswahl der Werke erfolgt nach der Größe und den Möglichkeiten der einzelnen Chöre (siehe Universitätschor, Studentischer Madrigalchor, Ensemble 22), die neben ihrer eigenständigen Arbeit auch zu größeren Projekten zusammengeführt werden.

Dr. Ulrich Haspel
Collegium musicum vocale
Philippstraße 2
48149 Münster
tel.: 0251 83-29255
haspel@uni-muenster.de

**Aufgepasst:
Studentenpreis nur 9 Euro!**

Konzertsaison 2013/2014



FRIEDENSKAPELLE
Konzertsaal am Friedenspark

Kammermusik

Kammermusik

- 06.10. casalQuartett & Piotr Rangno: Le Parfum de Provence
- 09.10. Anthony van Diver: Chopin & Liszt - Poesie & Leidenschaft
- 12.01. Neujahrskonzert: Salonorchester Münster
- 09.02. Duo Gerassimez: Violoncello & Klavier
- 23.02. Olga Scheps: Rezital Tschaikowsky & Schubert
- 16.05. Kammerorchester der Neuen Philharmonie Hamburg

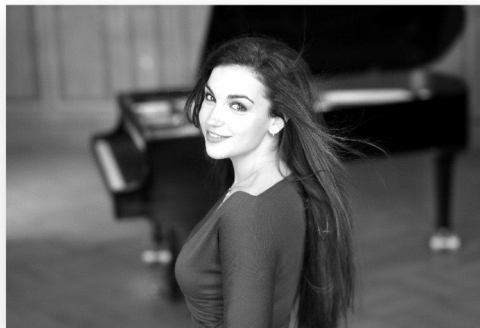

Vokalmusik

Vokalmusik

- 08.12. Muttis Kinder: Zeit zum Träumen
- 16.02. Sjaella: Seelenklänge
- 01.02. Total Tonal: Viva la vida
- 23.03. Jean-Claude Séférian: Edith Piaf



Jazz & Crossover



Musik für Kinder



Grenzgänge - Klassik, Jazz und Crossover

- 22.09. Das Blaue Einhorn: Lieder von Mikis Theodorakis
- 15.11. Katona Twins: Weltklasse-Gitarristen auf Tour
- 22.12. Klazz Brothers: Christmas meets Cuba
- 26.01. Elbtönl Percussion: Percussion Music Crossover
- 06.04. Pindakaas Saxophon Quartett: Saxophonjubiläum
- 11.05. Zucchini Sistaz: Grün, gemusikalisch, großartig

Konzertsaal Friedenskapelle, Willy-Brandt-Weg 37b, 48155 Münster, 0251 696-444
Karten: WN Ticketshop, Reiseland RATIO (0251 6742130) oder online unter www.friedenskapelle-ms.de

ENSEMBLE 22

Das Ensemble 22 wurde 1998 von Ulrich Haspel gegründet. Als kleinster Chor des Collegium musicum vocale ist es mit je sechs Sopran- und Altstimmen sowie je fünf Tenor- und Baßstimmen besetzt. Zweifacher Wettbewerbssieger bei dem III Internationalen Chorfestival und -wettbewerb in Grado 2001. Im WS 2013/14 wird sich das Ensemble 22 mit Psalmvertonungen von der Renaissance bis zur Moderne beschäftigen. Darüber hinaus Teilnahme am Festival „Neue Wände“ 2013. www.uni-muenster.de/Ensemble22

ensemble22@uni-muenster.de

GALAXY BRASS – DAS BLECHBLÄSERENSEMBLE DER UNI MÜNSTER

Galaxy Brass – das sind ebenso musikbegeisterte wie ambitionierte Blechbläser des Instituts für Musikpädagogik, der Musikhochschule und weiterer Fachbereiche der WWU. Im kommenden Semester wird ein Konzertprogramm für die Besetzung von fünf Trompeten, fünf Posaunen, Horn, Euphonium und zwei Tuben erarbeitet. Das Ensemble umrahmt Veranstaltungen der Universität und konzertiert im In- und Ausland. Galaxy gewann 2005 den von German Brass für das Münsterland ausgeschrieben Wettbewerb für Blechbläserensemble. Stilrichtung: Renaissance bis Moderne – von Bach bis Blues. Proben: dienstags, 20-22 Uhr, Aula des Instituts für Musikpädagogik (Philippstraße 2). www.galaxybrass.wordpress.com

Alfred Holtmann
tel.: 02505 937676
tel.: 0172 9236423

INSTITUTSCHOR MUSIKPÄDAGOGIK

Der Institutschor Musikpädagogik wurde auf Initiative von Studierenden mit Unterstützung der Institutsleitung im WS 08/09 mit einem neuen Konzept eingerichtet. Angeschlossen an das Institut und verbunden mit dem Studentischen Madrigalchor bietet sich geeigneten Studierenden die Möglichkeit zur betreuten Leitung eines konzertierenden Chores. Im WS 2013/14 besteht für interessierte Studierende die Möglichkeit zur Mitarbeit bei der Einstudierung von Hugo Distlers Choralpassion. Neue Chormitglieder sind unter Berücksichtigung der Klangbalance in allen Stimmen herzlich willkommen.

Dr. Ulrich Haspel
Institut für Musikwissen-
schaft und Musikpädagogik
Philippstraße 2
48149 Münster
tel.: 0251 83-29255
haspel@uni-muenster.de

Kathrin Kalkhake
vorsitz@jusi-muenster.de



JUNGES SINFONIEORCHESTER AN DER WWU MÜNSTER E.V.

Unser Orchester ist ein studentisch geprägtes Ensemble mit zur Zeit ca. 75 aktiven Mitgliedern aller Fakultäten. Es sind aber auch Nicht-Studierende jederzeit herzlich willkommen. Gepróbt wird mittwohabends während der Vorlesungszeit. Das Programm besteht in der Regel aus einem Solokonzert sowie einem sinfonischen Werk und wird jeweils am Ende des Semesters im Rahmen von zwei Abschlusskonzerten aufgeführt. Interessierte können unverbindlich an den ersten beiden Proben im Semester teilnehmen.

www.jusi-muenster.de

Universitätskantorin
Prof. Ellen Beinert
beinert@www.de
tel.: 02505 938148

KAMMERCHOR DER UNIVERSITÄT MÜNSTER

Im Kammerchor der Universität singen ca. 30-35 StudentInnen und AbsolventInnen aller Fachbereiche. Programm: überwiegend geistliche Literatur aus Renaissance und Barock (u. a. Schütz, Sweelinck), Romantik (E. F. Richter, A. Bruckner, A. Becker) und Gegenwart (Poulenc, Swider, Pärt, Sisask). Markenzeichen: jugendlicher Chorklang, lebendige Ausstrahlung und große Emotionalität. Im Januar singen wir ein weihnachtliches Programm in Münster. In der Karwoche gestalten wir ein Konzert im Rahmen von „Musica Sacra“. Chorerfahrung erwünscht.

<http://egora.uni-muenster.de/kirchenmusik/choere/kammerchor.shtml>

Hermann Kreutz
An der Beeke 27
48163 Münster
tel./fax: 02536 8746
chor@muenster.org

KAMMERCHOR MÜNSTER

Der Kammerchor Münster wurde 1975 von Hermann Kreutz gegründet. Der Chor erarbeitet in jedem Jahr vier Programme mit anspruchsvoller Chormusik. Seit 1979 ist der Kammerchor Münster an dem Kulturprogramm des Deutschen Evangelischen Kirchentages beteiligt. Seit 1978 unternimmt der Chor Konzertreisen nach Polen. Wöchentliche Proben mittwochs, 19-21 Uhr und Chortage: sonnabends, 09.30-13.30 Uhr in der Aula der Realschule im Kreuzviertel, Finkenstr. 76. Auf dem Programm stehen das Requiem von Gabriel Fauré, die Messe in Es-Dur von Josef Gabriel Rheinberger, Deutsche Sprüche von Leben und Tod von Leonhard Lechner, Motetten von Schein, Mendelssohn-Bartholdy, u.v.m.. Konzerte: 23./24. Nov. 2013, 26. Jan. 2014, 29./30. März 2014.

www.kammerchor-muenster.de

KANTATENCHOR

Der Kantatenchor zeichnet sich dadurch aus, dass er projektbezogene Proben durchführt, in der Regel einmal monatlich samstags, ergänzt durch bis zu zwei Wochenenden im Jahr. So können auch zeitlich stark beanspruchte Studentinnen und Studenten im Chor singen, ohne wöchentlich proben zu müssen. Die etwa 45 Chormitglieder, hauptsächlich bestehend aus Studierenden der WWU Münster, decken eine breite Palette der Chormusik ab. Ein Schwerpunkt liegt auf der Einstudierung von Barockwerken, wobei der Chor sich der historischen Aufführungspraxis verpflichtet fühlt und seine Konzerte unter sachkundiger Begleitung des Barockorchesters L'arco Hannover durchführt.



Martin Gerenkamp
Hunsrückstr. 2
49809 Lingen
tel.: 0591 831588
tel.: 0160 90255182
Martin.Gerenkamp@
t-online.de

MOTETTENCHOR MÜNSTER

Der Motettenchor Münster unter der Leitung von Ludwig Wegesin ist ein studentischer Chor, der sich überwiegend aus Studierenden verschiedenster Fachrichtungen zusammensetzt, in dem aber auch alle übrigen jungen Musikbegeisterten herzlich willkommen sind. Im Wintersemester soll das Weihnachtsoratorium I-III geprobt und am 7./8. Dezember in Münster und Groß-Reken aufgeführt werden.

<http://motettenchor.wordpress.com>

Ludwig Wegesin
ludwigwegesin@gmx.de
motettenchor.kshg@gmx.de

MUSIKHOCHSCHULE MÜNSTER

Als eigener Fachbereich der Westfälischen Wilhelms-Universität verbindet die Musikhochschule Münster künstlerisch-praktische und pädagogisch-wissenschaftliche Studieninhalte auf hohem Niveau. Neben einem vielfältigen Angebot an Bachelor-Studiengängen für künstlerische und künstlerisch-pädagogische Abschlüsse besteht zudem die Möglichkeit, über zwei konsekutive Masterstudiengänge den akademischen Grad „Master of Music“ zu erwerben. Jedes Semester werden im eigenen Konzertsaal zahlreiche hochkarätige Konzerte präsentiert – kostenlos. Das Programm wird zu Beginn des Semesters auf der Homepage und als Broschüre veröffentlicht.

www.uni-muenster.de/Musikhochschule



Anne-Katrin Grenda
Ludgeriplatz 1
48151 Münster
tel.: 0251 83-27462
fax: 0251 83-27460
info.mhs@www.de

Universitätskantorin
Prof. Ellen Beinert
beinert@www.de
tel.: 02505 938148



„OBSERVANTENKONZERT“ – KONZERTREIHE AN DER EV. UNIVERSITÄTSKIRCHE

Kammerchor der Universität, Leitung: Ellen Beinert, Ort: Ev. Universitätskirche, Schlaunstr.
Montag, 11. November 2013, 20.15 Uhr, Bariton und Orgel, Stefan Adam, Bariton, Ellen Beinert, Orgel
Samstag, 21. Dezember 2013, 18 Uhr, und Sonntag, 22. Dezember 2013, 18 Uhr Chor- und Orchesterkonzert, Johann Sebastian Bach: Weihnachtsoratorium, Kantaten 1,3,6
Studentenkantorei der Universität, Orchesterakademie, Ltg. Ellen Beinert
Freitag, 27. Dezember 2013, 17-17.30 Uhr, „O du fröhliche“ – Orgelmusik zum 2. Weihnachtstag
Sonntag, 12. Januar 2014, 18 Uhr, Chorkonzert, Werke von Schütz, Bach, Poulenc
www.egora.uni-muenster.de/kirchenmusik/konzerte/konzerte.shtml

Institut für Musikpädagogik
Philippstraße 2
48149 Münster
ochor.ms@gmail.com

ORATORIENCHOR MÜNSTER

Der Oratorienchor der WWU umfasst etwa 70 Mitglieder und hat sich in den vergangenen Jahren als eines der wichtigsten Ensembles innerhalb der Universität wie im kulturellen Leben der Stadt etabliert. Seit April 2013 wird der Chor durch Enno Kinast geleitet. Im Mittelpunkt stehen weiterhin die anspruchsvolle Arbeit an Werken für Chor und Orchester, darunter Klassiker ebenso wie seltene Werke des 20. und 21. Jh. Der Chor steht prinzipiell allen Interessierten offen. Im Vordergrund steht neben der Erarbeitung der Werke die stimmliche Weiterentwicklung in Form von Stimmbildung.

www.oratorienchor-muenster.de

Sven von Basum
sven@von-basum.de

SCHOLA DER KSHG

Die Schola der KSHG, gemischt mit kleiner Band, sucht immer nach guten Männer- und Frauenstimmen. Sie gestaltet regelmäßig alle 4-6 Wochen Sonntagabend-Gottesdienste in der Petrikirche. Geprobt wird nicht regelmäßig, sondern die Mitwirkenden treffen sich ein- bis zweimal in den Wochen vor den Gottesdiensten.

www.kshg-muenster.de

STUDENTENKANTOREI DER UNIVERSITÄT MÜNSTER

140 Sängerinnen und Sänger aller Fachbereiche freuen sich auf neue MitsängerInnen! Wir laden alle interessierten Sänger/innen zu unseren Proben ein - gerne mit, aber auch ohne Chorerfahrung. Auch Erstsemester sind herzlich willkommen! Im WS singen wir die Kantaten 1, 3 und 6 aus dem Weihnachtsoratorium von Johann Sebastian Bach. Leitung: Prof. Ellen Beinert.

<http://egora.uni-muenster.de/kirchenmusik/choere/studentenkantorei.shtml>

Universitätskantorin
Prof. Ellen Beinert
beinert@wwwu.de
tel.: 02505 938148

STUDENTENORCHESTER MÜNSTER E.V.

Das SOM ist ein selbst verwaltetes und kreatives Sinfonieorchester. Unsere 75 Musiker aller Instrumentalgruppen treffen sich während des Semesters einmal in der Woche, um mit viel Engagement die selbstgewählten Stücke zu erarbeiten. Krönender Abschluss der Semesterarbeit stellen dabei unsere Semesterabschlusskonzerte dar. Bei diesen werden große romantische Sinfonien mit bekannten und unbekannten Solokonzerten, Filmmusiken oder Neuer Musik zu einem besonderen Konzerterlebnis zusammengefügt. Mit unseren regelmäßigen Kinderkonzerten vermitteln wir unsere Freude an der Musik außerdem an den musikalischen Nachwuchs.

www.studentenorchester.de



Vorstandsvorsitz:
Isabelle Pörsel
info@
studentenorchester.de

STUDENTISCHER MADRIGALCHOR

Der Studentische Madrigalchor zählt zu den traditionsreichsten Chören Münsters und seiner Universität. 1947 von Prof. Herma Kramm gegründet, entwickelte der gegenwärtig etwas mehr als 40 Mitglieder zählende Chor eine reiche Konzerttätigkeit, oft in Verbindung mit Reisen zu verschiedenen Partneruniversitäten und -städten. Dem Studentischen Madrigalchor ist gegenwärtig der Institutschor Musikpädagogik angeschlossen, verbunden mit der Möglichkeit zur studentischen Mitarbeit im Bereich der Chorleitung. Im WS 2013/14 steht Hugo Distlers Choralpassion auf dem Programm. Konzerte zu Beginn des SS 2014. Neue Chormitglieder sind unter Berücksichtigung der Klangbalance in allen Stimmen herzlich willkommen.

www.uni-muenster.de/Madrigalchor

Dr. Melanie Juliane Horter
horter@gmx.de

Elena Königsfeld
elena.koenigsfeld@gmx.de

Prof. Dr. Rosemarie Tüpker
Philippistr.2
48149 Münster
tel.: 0251 83-29248
tupker@wwu.de

Leitung:
Vera Hotten
ESG Münster
Breul 43
48143 Münster
tel.: 0251 483220



TROUBADIX' ERBEN

Der junge Gemeindechor singt neben modernen geistlichen Liedern auch Pop- und Musicalsongs oder ausgefallene a-cappella-Arrangements. Die Gestaltung von Gottesdiensten gehört ebenso zu unseren musikalischen Zielen wie Konzerte mit weltlichem Programm. Chorerfahrung ist nicht zwingend notwendig. Neue Mitglieder sind jederzeit herzlich willkommen. Besonders freuen wir uns über Männerstimmen. Proben: montags, 20 Uhr, Petrikirche.

www.kshg-muenster.de

„UNI FÜR UNICEF“

In lockerer Folge veranstaltet „Uni für Unicef“ Konzerte und Straßenmusik zugunsten von jeweils unterschiedlichen Projekten von Unicef. Ideen und Mitwirkende – auch aus anderen künstlerischen Bereichen – sind jederzeit willkommen. Wir kooperieren mit der Münsteraner Unicef-Gruppe.

www.uni-muenster.de/Musiktherapie/unicef/Index.html

„UNITY“ – GOSPELCHOR DER ESG

Unity – Enjoy Singing Gospel startet nach einer Pause wieder neu! Wir singen Spirituals und Gospels; sowohl a-cappella als auch mit Klavier- und Schlagzeugbegleitung. Chorerfahrene Sänger sind uns willkommen wie auch Neueinsteiger. Bei uns geht die Freude am Singen, an der frohen Botschaft und am Swing einher mit intensiver Probenarbeit. Proben: dienstags, 20 Uhr. Ort: Haus der Evangelischen Studierendengemeinde, Breul 43 (am Buddenturm).

www.esgmuenster.de/Choere.html

UNIVERSITÄTSCHOR

Der Universitätschor der Westfälischen Wilhelms-Universität wurde 1981 von Prof. Herma Kramm gegründet. Seitdem blickt der gegenwärtig rund 110 Mitglieder zählende Chor auf eine erfolgreiche und intensive Konzerttätigkeit, teilweise auch im Ausland, zurück. Im WS 2013/14 wird sich der Universitätschor der Salzburger Kirchenmusik zur Zeit der Aufklärung widmen. Neue Chormitglieder sind unter Berücksichtigung der Klangbalance in allen Stimmen herzlich willkommen.
www.uni-muenster.de/Universitaetschor

vorstand-unichor@listserv.uni-muenster.de

VIELHARMONISCHES ORCHESTER DER KSHG

Das Motto des Vielharmonischen Orchesters ist es, klassische Werke aus der Orchesterliteratur mit Filmmusik zu verbinden. Wer Lust hat, in freundschaftlicher und entspannter Atmosphäre zu musizieren, ist herzlich eingeladen (auch wer noch nicht viel Orchestererfahrung hat)! Interesse? Proben in der Aula der KSHG, Frauenstraße 3-6, im Semester wöchentlich am Mittwoch, 20 Uhr.
www.kshg-muenster.de



Matthias Reuland
 Ludgeristraße 61
 48143 Münster
 tel.: 0251 49519447
backhaus@bistum-muenster.de

DEBATTIERCLUB MÜNSTER

Bei jeder Rede kommt es darauf an, das Publikum argumentativ und rhetorisch von der eigenen Seite zu überzeugen. Genau um das zu üben, trifft sich der Debattierclub jeden Mittwoch um 19.30 Uhr im Fürstenberghaus. Dabei debattieren zwei vorher zugeloste Fraktionen über das Für und Wider eines Themas. Wer Spaß am Reden hat und/oder seine Redefähigkeit schulen möchte, ist herzlich eingeladen, vorbeizukommen!
www.uni-muenster.de/debattierclub



debating@uni-muenster.de

redaktion@kultextur.de



KULTEXTUR.DE

kultextur.de ist eine Online-Literaturzeitschrift, die von der Autorengruppe kultextur herausgegeben wird. Diese setzt sich aus acht Studierenden der WWU und Kunstakademie Münster zusammen. Auf kultextur.de erscheinen wöchentlich neue literarische, essayistische und journalistische Texte zu monatlich wechselnden Schwerpunktthemen. Inspiriert durch die Studiengänge der AutorInnen und das, was ihnen im Alltag begegnet, gibt es auf kultextur.de Prosa und Lyrik zu lesen, werden theoretische Themen behandelt und immer wieder auch Blicke herübergeworfen zur bildenden Kunst, zum Theater und zu anderen AutorInnen.

www.kultextur.de

INDEX: GRUPPEN VON A-Z

A

Afrika Kooperative e. V. Münster	44
Akademische Orgelstunde	49
Aldous-Huxley-Forschungsstelle	43
amici musici – Barockorchester	49
Archäologisches Museum	46
ASTA Referat für Ökologie, Kultur und Tierschutz	44
Atelier für künstlerisches und wissenschaftliches Zeichnen und Modellieren	40

B

Bibelmuseum	48
Big Band I der WWU	49
Big Band II der WWU	50
Bläserkreis an der Universität Münster	50
Botanischer Garten	48

C

Café Milagro	40
Café Weltbühne	50
Canticum Novum	51
Collegium musicum instrumentale	51
Collegium musicum vocale	51

D

Debattierclub Münster	59
Die Brücke	45

E

Ehrenpreis Institut für Swift Studien	43
English Drama Group (EDG)	41
Ensemble 22	53

F

Feministische Theologie / Frauen in den Religionen	39
Forschungsstelle Theater und Musik	43
Freies Musical-Ensemble Münster	41

G

Galaxy Brass – Das Blechbläserensemble der Uni Münster	53
Geomuseum	48
Gesellschaft für bedrohte Völker	45
Griechischer Studierenden- und Akademikerverein Münster	45

I

Institutschor Musikpädagogik	53
------------------------------------	----

J

Junges Sinfonieorchester an der WWU Münster e.V.	54
---	----

K

Kammerchor der Universität Münster	54
--	----

INDEX: GRUPPEN VON A-Z

Kammerchor Münster	54
Kantatenchor	55
Katholische Universitätsgemeinde	46
Kontaktstelle „Musik bis ins hohe Alter“	46
kultextur.de	60
Kultur ImPulse	41
kulturkater.de	38

L

Leibniz Forschungsstelle	44
--------------------------------	----

M

Motettenchor Münster	55
Musikhochschule Münster	55

O

„Observantenkonzert“ – Konzertreihe an der ev. Universitätskirche	56
Oratorienchor Münster	56

P

placebotheater-Improschule	42
----------------------------------	----

R

Radio Q	38
---------------	----

S

Schola der KSHG	56
-----------------------	----

Semesterspiegel	38
Studentenkantorei der Universität Münster	57
Studentenorchester Münster e.V.	57
Studentischer Madrigalchor	57
Studiobühne der Universität	42

T

Theaterlabor	42
Troubadix' Erben	58

U

„Uni für Unicef“	58
UniKunst im Bispinghof	40
„Unity“ – Gospelchor der ESG	58
Universitäts- und Landesbibliothek Münster	39
Universitätschor	59

V

Vielharmonisches Orchester der KSHG	59
---	----

Z

ZIV Servicepunkt Film	39
-----------------------------	----

