

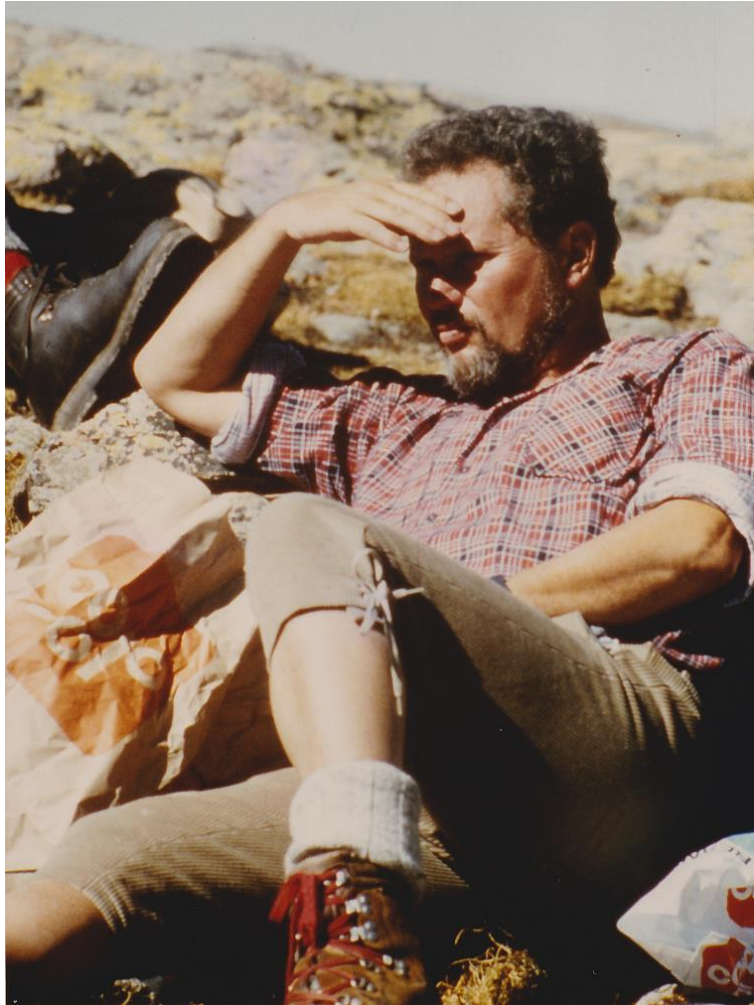



# Gründungsväter







DBG-Tagung 1989

Holland 1988





# 25 Jahre Grünlandversuch 2012





ILÖK 1995





Robert-Koch-Straße 28



**PCB  
2007**



**ILÖK**  
Institut für Landschaftsökologie

**ab 2013**

Heisenbergstraße 2







Prof. Dr. Hermann  
Mattes

2015



Prof. Dr. Christoph  
Scherber



Prof. Dr. Friedrich-  
Karl Holtmeier

2007



Prof. Dr. Dr. h.c.  
Norbert Hölzel



Prof. Dr. Wilfried  
Bach († 2015)

2002



Prof. Dr. Otto  
Klemm



Prof. Dr. Manfred  
Krieter



Prof. Dr. Christian  
Blodau († 2016)

2011

2018



Prof. Dr. Klaus  
Holger Knorr

Prof. Dr. Gerd  
Schulte

2008



Prof. Dr. Tillmann  
Buttschardt



Prof. Dr. Andreas  
Schulte

2019



Prof. Dr.  
Hanna Meyer



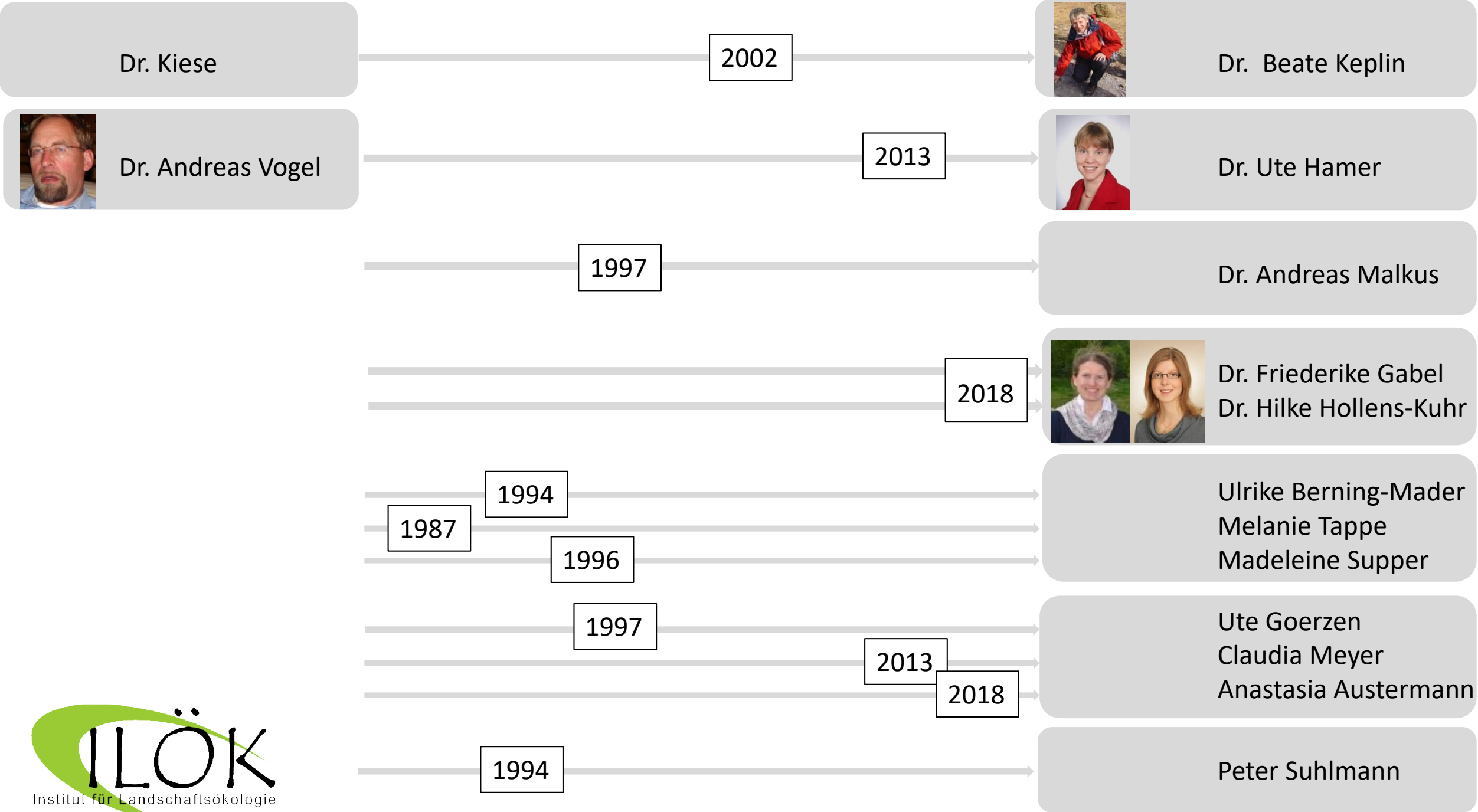



## Naturgeschichte



Praxis

Gesetze / Regeln

## Chemisch-physikalische Analytik



Politik

## Datenanalyse

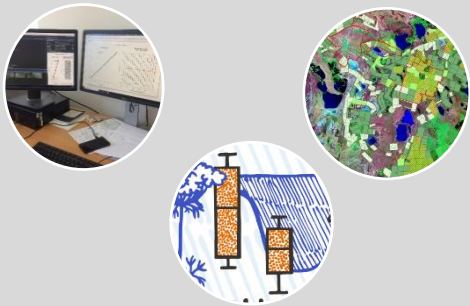

Gesellschaft









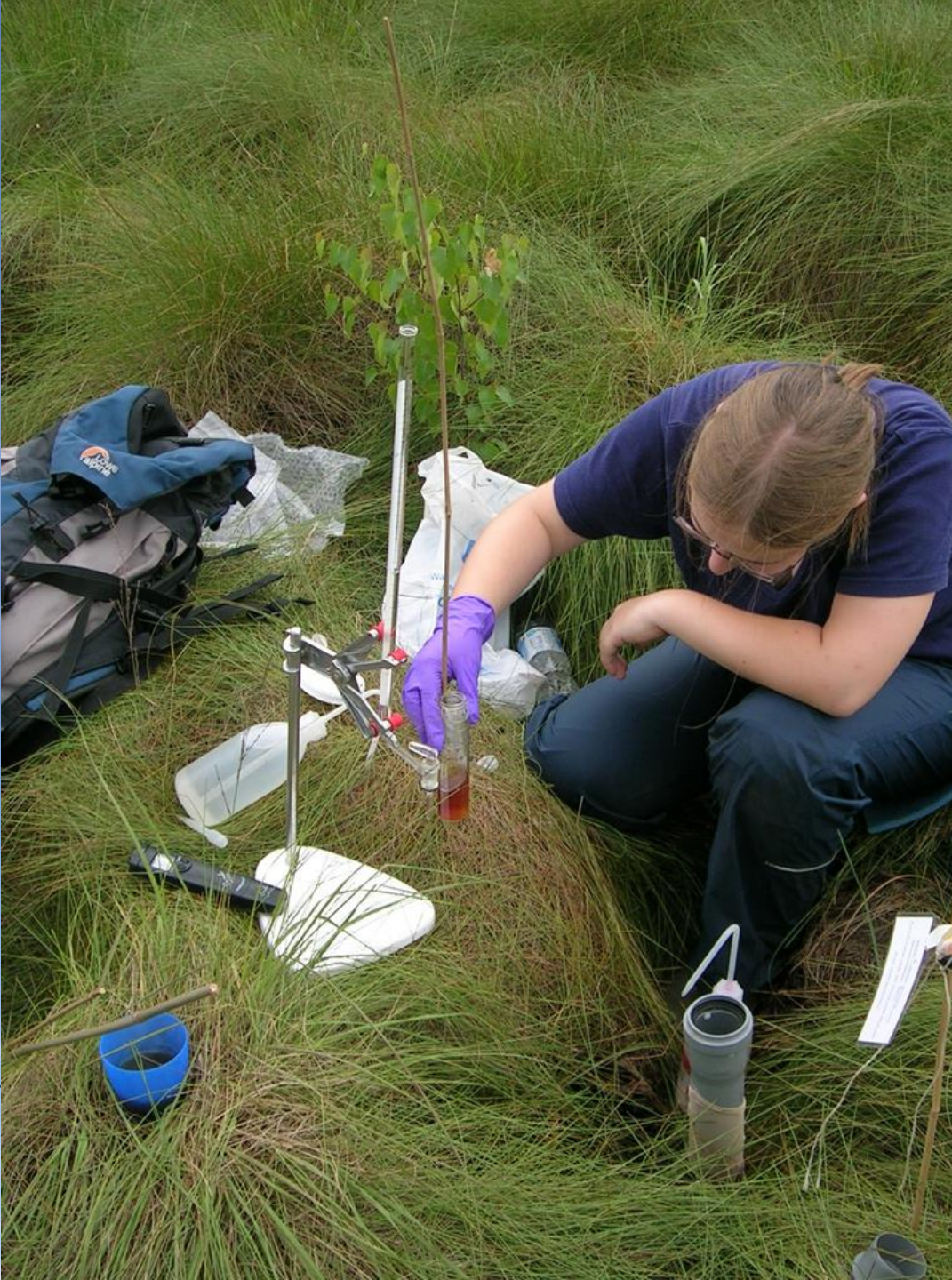



# Publikationen im ISI Web of Science aus dem ILÖK

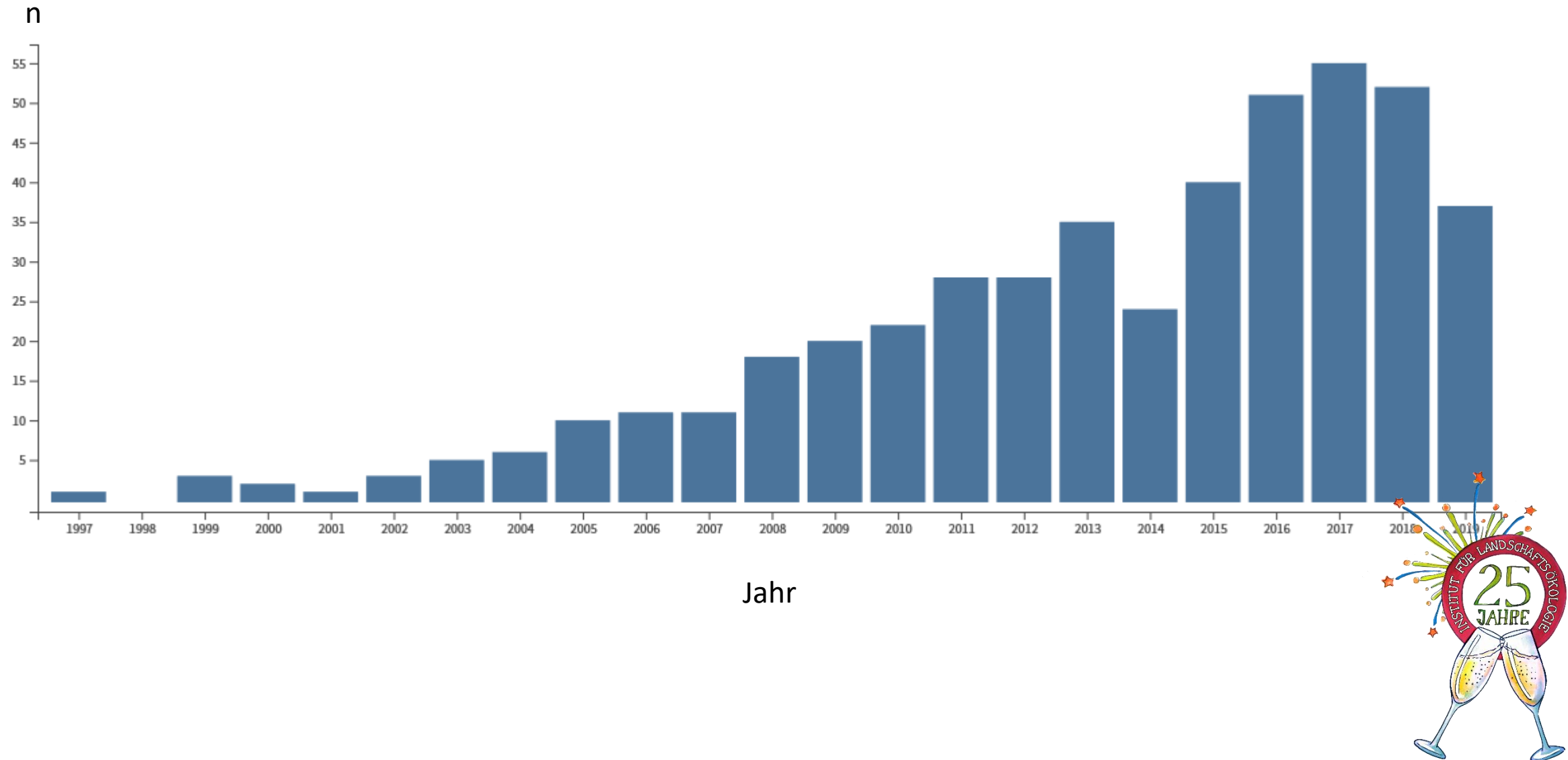



# Zitationen im ISI Web of Science aus dem ILÖK

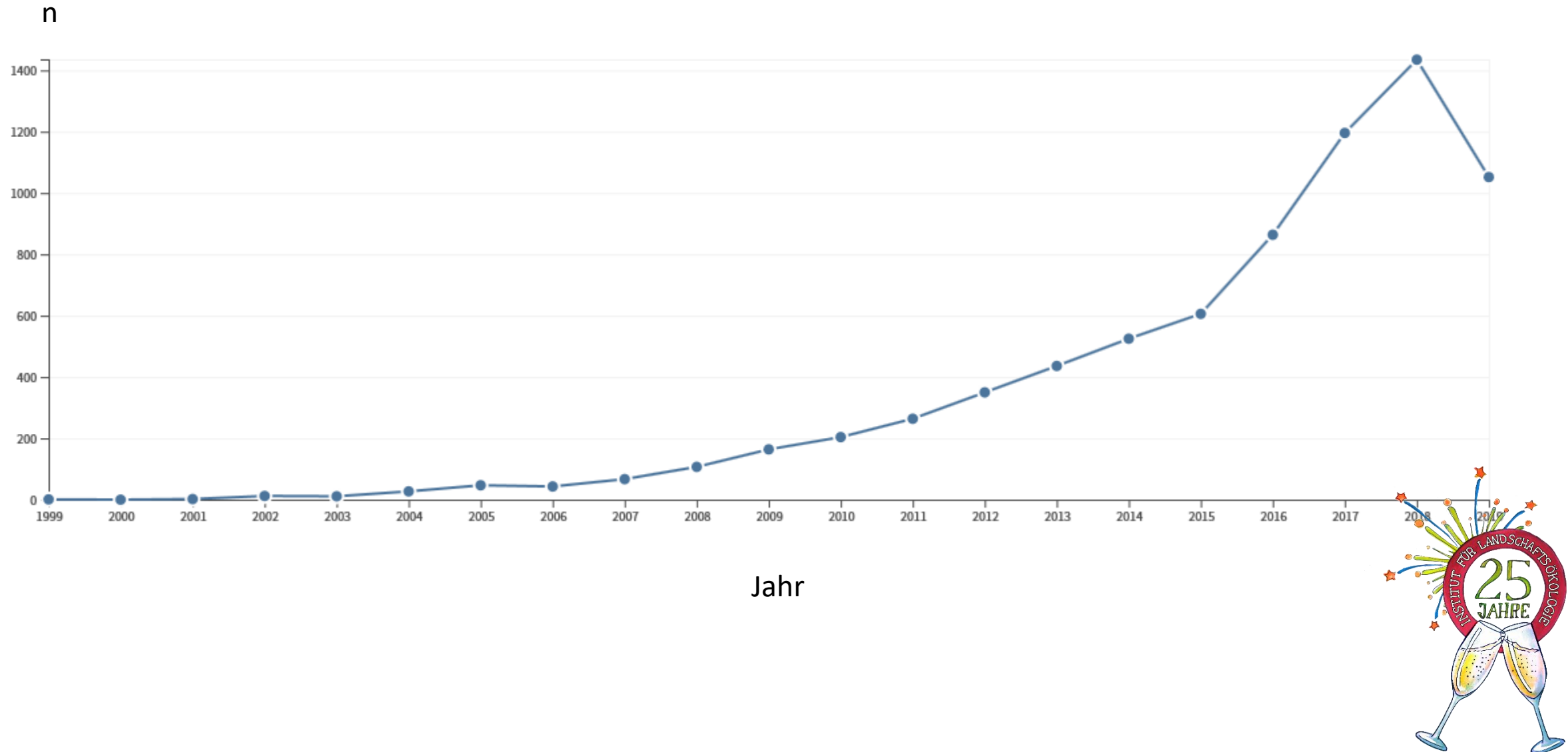



# Meist zitierte Publikationen im ISI Web of Science aus dem ILÖK

						2015	2016	2017	2018	2019	Total	Average Citations per Year
Use the checkboxes to remove individual items from this Citation Report						◀				▶		
or restrict to items published between						1945 ▼	and	2019 ▼	Go			
						606	864	1196	1435	1052	7413	353.00
<input type="checkbox"/>	1.	<b>Sensitivity and response of northern hemisphere altitudinal and polar treelines to environmental change at landscape and local scales</b>				38	22	46	39	21	378	25.20
By: Holtmeier, FK; Broll, G GLOBAL ECOLOGY AND BIOGEOGRAPHY Volume: 14 Issue: 5 Pages: 395-410 Published: SEP 2005												
<input type="checkbox"/>	2.	<b>Species introduction in restoration projects - Evaluation of different techniques for the establishment of semi-natural grasslands in Central and Northwestern Europe</b>				20	23	37	30	26	205	20.50
By: Kiehl, Kathrin; Kirmer, Anita; Donath, Tobias W.; et al. BASIC AND APPLIED ECOLOGY Volume: 11 Issue: 4 Pages: 285-299 Published: 2010												
<input type="checkbox"/>	3.	<b>A quantitative index of land-use intensity in grasslands: Integrating mowing, grazing and fertilization</b>				27	19	29	26	18	159	19.88
By: Bluethgen, Nico; Dormann, Carsten F.; Prati, Daniel; et al. BASIC AND APPLIED ECOLOGY Volume: 13 Issue: 3 Pages: 207-220 Published: 2012												
<input type="checkbox"/>	4.	<b>Temperature dependence of carbon mineralisation: conclusions from a long-term incubation of subalpine soil samples</b>				7	13	7	6	2	145	7.25
By: Reichstein, M; Bednorz, F; Broll, G; et al. SOIL BIOLOGY & BIOCHEMISTRY Volume: 32 Issue: 7 Pages: 947-958 Published: JUL 2000												





**Prof. Dr. Gabriele Broll**  
Institut für  
Geographie  
Universität Osnabrück



**Prof. Dr. Karl Georg  
Bernhardt**  
Institut für Botanik  
Universität für  
Bodenkultur Wien



**Prof. Dr. Markus  
Reichstein**  
Max-Planck-Institut für  
Biogeochemie  
Jena



**Prof. Dr. Udo  
Schickhoff**  
Institut für  
Geographie  
Universität Hamburg



**Prof. Dr. Thomas  
Scholten**  
Fachbereich  
Geowissenschaften  
Universität Tübingen







**Prof. Dr. Yvonne  
Oelmann**  
Geowissenschaften  
Universität Tübingen



**Prof. Dr. Holger  
Schielzeth**  
Populationsökologie  
Universität Jena



**Prof. Dr. Michael  
Kuhlmann**  
Zoologisches Museum  
Universität Kiel



**Prof. Dr. Ingo Hahn**  
Hochschule für  
angewandte  
Wissenschaften  
München



**apl. Prof. Dr. Thomas  
Fartmann**  
Fachbereich Biologie  
Universität Osnabrück



**Prof. Dr. Till  
Kleinebecker**  
Landschaftsökologie und  
Ressourcenmanagement  
Universität Gießen





# Exkursionen



Lappland 1986







**Südniedersachsen 2006**





# Yamal 2017





# Argentinien 2017







Taiwan 2019





# Ausflüge





# Zwillbrocker Venn







**Hof Meinigmann 2009**









# Feiern

Ausstand Andreas Vogel







WESTFÄLISCHE  
WILHELMS-  
MÜNSTER









# WEIHNACHTSZIRKUS 2018









# Fachschaft





