

# ERASMUS 2026/27

## Infoveranstaltung für Studierende des IfK

10.12.2025  
10:00-12:00 Uhr  
Raum JO 1 (Johannisstraße)

Dr. Stephan Völlmicke & Jo Marie Dominiak

# Inhalt

- Was ist Erasmus?
- Wie viele Plätze stehen wo und wann zur Verfügung?
- Welche Leistungen bietet Erasmus?
- Welche Voraussetzungen muss ich mitbringen?
- Wie bewerbe ich mich für einen Erasmus-Platz?
- Wie geht es nach der Bewerbung weiter?
- Verlängert sich mein Studium durch einen Auslandsaufenthalt?



# Was ist Erasmus?

- Das Erasmus-Programm ist ein Förderprogramm der Europäischen Union
- Seit 1987 soll es Studierenden einen Studienaufenthalt von 1-2 Semestern ermöglichen – möglichst einfach und inhaltlich gewinnbringend
- Grundlage des Programms sind feste Austauschverträge auf Hochschul-, Fachbereichs- oder Institutsebene, mittlerweile Erasmus+ (in allen Bildungsbereichen)
- Seit Juli 2007 werden über das ERASMUS-Programm ebenfalls **Praxisaufenthalte** im europäischen Ausland gefördert. Weitere Informationen hierzu gibt es beim Career Service der Uni Münster



# Ein Eindruck

## Video-Wettbewerb des IO unter

<https://www.uni-muenster.de/studium/outgoing/videocompetition/index.html>



## Wie viele Plätze stehen für Studierende des IfK wo und wann zur Verfügung?

17 kommunikationswissenschaftliche Institute in folgenden europäischen Städten:

**Athen** (Griechenland), **Bergen** (Norwegen), **Budapest** (Ungarn), **Gent** (Belgien), **Kaunas** (Litauen), **Klagenfurt** (Österreich), **Lissabon** (Portugal), **Loughborough** (Vereinigtes Königreich), **Lugano** (Schweiz), **Lyon** (Frankreich), **Madrid** (Spanien), **Nimwegen** (Niederlande), **Oslo** (Norwegen), **Stavanger** (Norwegen), **Salzburg** (Österreich), **Twente/Enschede** (Niederlande), **Zürich** (Schweiz)





# Neue Partnerschaft mit der norwegischen University of Stavanger

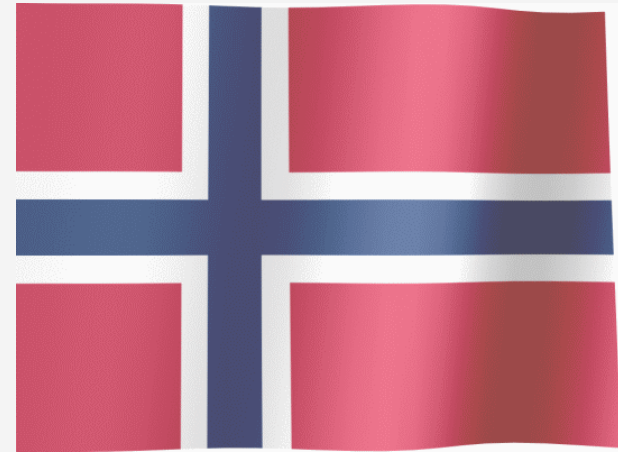

Bereits ab dem **Wintersemester 2024/25** Auslandssemester in Stavanger (Norwegen); insgesamt 4 Studierende (BA oder MA) pro Jahr

- Department of Media and Social Science: Verknüpfung von kommunikationswissenschaftlichen Inhalten mit Soziologie und Politikwissenschaft, Bezug zu Energie und Umwelt
- Erstklassiges englischsprachiges Seminarprogramm: Kurse aus dem BA-Programm „Journalism“ sowie aus dem MA-Programm „Digital Society and Societal Transformation“
- Bsp. Seminare: „Digitalization for Sustainability“, „The Digitalization of Politics“ oder „Digital Culture and Everyday Life“





# Neue Partnerschaft mit der britischen Loughborough University

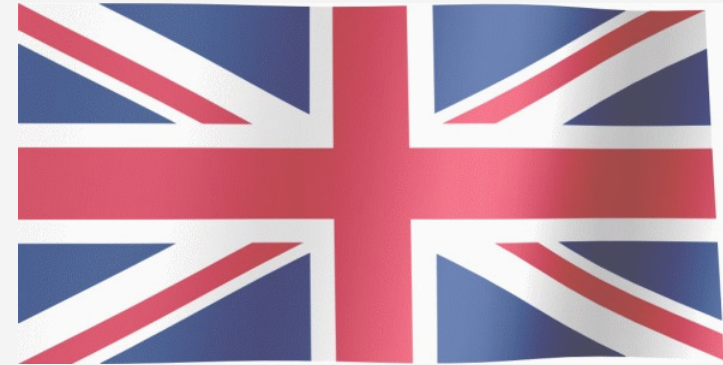

Ab dem **Wintersemester 2024/25** Auslandssemester in Loughborough (Grafschaft Leicestershire) University; 4 Bachelorstudierende pro Semester des IfK

- Unterrichtssprache Englisch, mind. 12 Punkte im Abiturzeugnis oder ein anerkanntes Englisch-Zertifikat (z.B. TOEFL-Test)
- **Gehört nicht zum Erasmus+ Programm**, daher keine Erasmusförderungen. Durch die Kooperation entfallen allerdings die Studiengebühren, die in Großbritannien regulär sehr hoch sind. Zudem haben Studierende die Möglichkeit, ein Promos-Stipendium <https://www.uni-muenster.de/studium/outgoing/stipendien/promos.html> zu beantragen und ggf. erhalten, über das internationale Auslandsaufenthalte im Rahmen des Studiums gefördert werden.
- Ebenfalls kann Auslandsbafög beantragt werden



# Neue Partnerschaft mit der Oslo Metropolitan University (OsloMet)

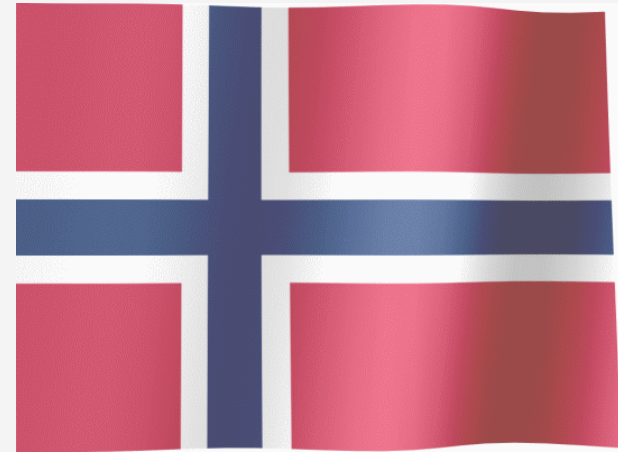

Ab dem **Wintersemester 2024/25** Auslandssemester in Oslo (Norwegen); 2 Outgoings pro Jahr, bevorzugt Masterstudierende im SoSe 25

- OsloMet bietet Austauschstudierenden ein erstklassiges englischsprachiges Seminarprogramm
- Department of Journalism and Media Studies: Forschungsschwerpunkten des Departments beispielsweise Themengebiete wie Medien und Krieg, innovative Medien oder individuelles journalistisches Engagement
- Bsp.: Seminare: „Climate Journalism, Theory and Practice“, „Brands, Branding and Marketing: Communication Trends and Strategies“ oder „Investigative Journalism and Cross Border Cooperation“





# Neue Partnerschaft mit der Eötvös Loránd University (ELTE) – Budapest

Ab dem **Wintersemester 2025/26** Auslandssemester in 3 Outgoings pro Jahr, BA oder MA

## Bachelor in Media and Communication

- Media and Society (Modul Gesellschaft, Öffentlichkeit, Kultur)
- Media Ethics: Old and New (Modul Journalismusforschung)
- Macroeconomics and the Present Day Crisis (Fremdmodul)
- Political Philosophy (Fremdmodul)

## Master in Media and Communication

- Cultural Theory (Modul Journalismus und Medienwandel)
- Culture in Practice: Culture and Terror (Modul Kommunikation in Politik, Wirtschaft und Gesellschaft)





# Hochschulweite Erasmus- Kooperation + weitere Länder

- University of Agder, Kristiansand
- Studienprogramm (Bachelor & Master)
- Sozialwissenschaften
- Philologien
- Wirtschaftswissenschaften
- Mathematik & Informatik
- Sportwissenschaften
- Infos und weitere Länder unter:
- <https://www.uni-muenster.de/studium/outgoing/weltweit/norwegen.html>

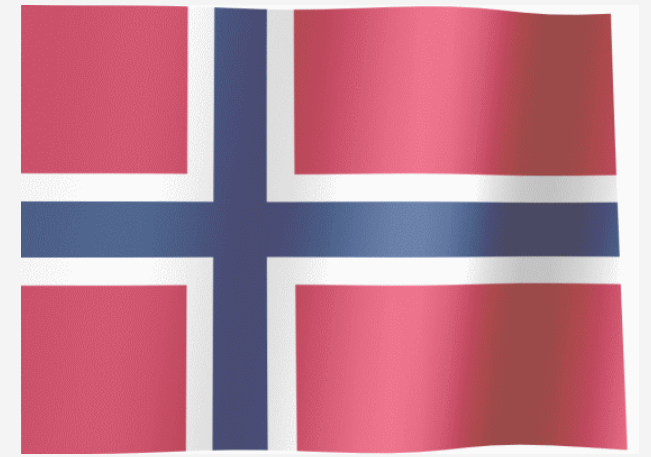

Pinn es an: Welche Partnerstadt kannst du dir für deinen Austausch vorstellen?



# Welche Songzeile beschreibt deine Erasmus-Reisestimmung am besten?



# Was erhoffst du dir von einem Auslandssemester mit Erasmus+?



# Was ist dir an deiner Gast-Uni am wichtigsten? (max. 2 Antworten)



**23** Gute und interessante Kurse



**4** Flexibler Stundenplan



**11** Internationale Community

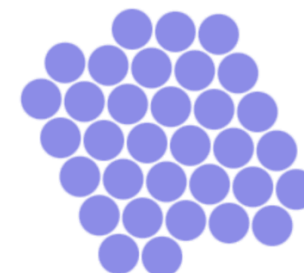

**33** Aufregendes Studierendenleben





## Welche finanzielle Unterstützung bietet Erasmus?

ERASMUS Stipendiat\*innen erhalten einen monatlichen Zuschuss, der sich nach der Ländergruppe ihrer Gasthochschule richtet.

- **Ländergruppe 1: 600 € mtl. / 20 € pro Tag**

Dänemark, Finnland, Island, Irland, Liechtenstein, Luxemburg, Norwegen, Schweden

- **Ländergruppe 2: 540 € mtl. / 18 € pro Tag**

Österreich, Belgien, Zypern, Frankreich, Griechenland, Italien, Malta, Niederlande, Portugal, Spanien

- **Ländergruppe 3: 540 € mtl. / 18 € pro Tag**

Bulgarien, Kroatien, Tschechische Republik, Estland, Ungarn, Lettland, Litauen, Polen, Rumänien, Serbien, Slowakei, Slowenien, Nordmazedonien, Türkei

→ Förderung in der Regel 5 Monate, durch Kürzung  
aber auch nur 4 Monate möglich!!!





## Weitere Leistungen von ERASMUS

- Befreiung von den Studiengebühren an der Gast-Universität
- Fachliche und organisatorische Betreuung des Auslandsaufenthaltes
- In der Regel kostenloser Sprachkurs an der Gasthochschule vor Semesterstart
- Reise und Unterkunft werden hingegen nicht von ERASMUS finanziert und organisiert





# Welche Voraussetzungen muss ich mitbringen?

- Sprachkenntnisse: mind. B1/B2 in der Sprache, in der an der Gastuniversität unterrichtet wird. In Lyon Französisch sogar C-Level, Englisch B2.
- Studium am IfK; bereits abgeschlossenes Grundstudium (ab 3. Bachelor-Semester, die meisten Studierenden gehen in ihrem 5. Fachsemester)
- Masterstudierende gehen in der Regel im 4. Semester (zur „Vorbereitung der Masterarbeit“)
- Bereitschaft „ordentlich zu studieren“ („Messlatte“ liegt bei 30 LP !, aber....weniger sind auch möglich)

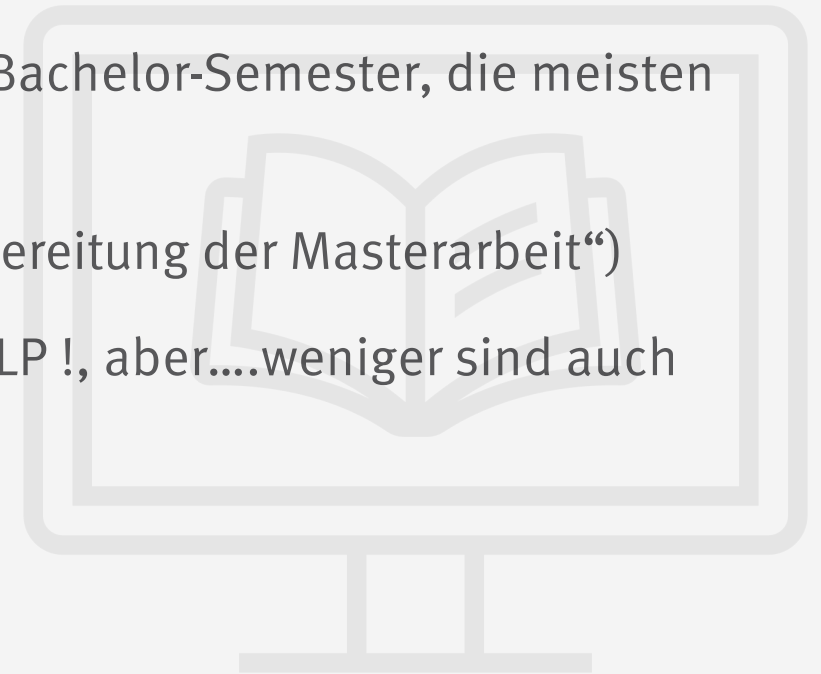

# Wie bewerbe ich mich für einen Erasmus-Platz?

**WICHTIG: Die Plätze werden nur einmal pro Jahr vergeben!** Bewerbungen für das Winter- und das Sommersemester finden also zeitgleich statt.

- Schriftliche Bewerbung bis zum **31. Januar 2026**
  - Eine PDF-Datei per Mail an Dr. Stephan Völlmicke
  - Inhalt: zweiseitiges Motivationsschreiben, Nachweis relevanter Sprachkenntnisse, Lebenslauf, Transcript of Records (Leistungsübersicht, also **QISPOS-Ausdruck im BA Zwei-Fach bzw. vorläufiges Transcript of Records aus SAP SLcM im BA-Ein-Fach und MA-Programme**)
  - Maximal 2 Wunschziele in jeweils zwei Motivationsschreiben

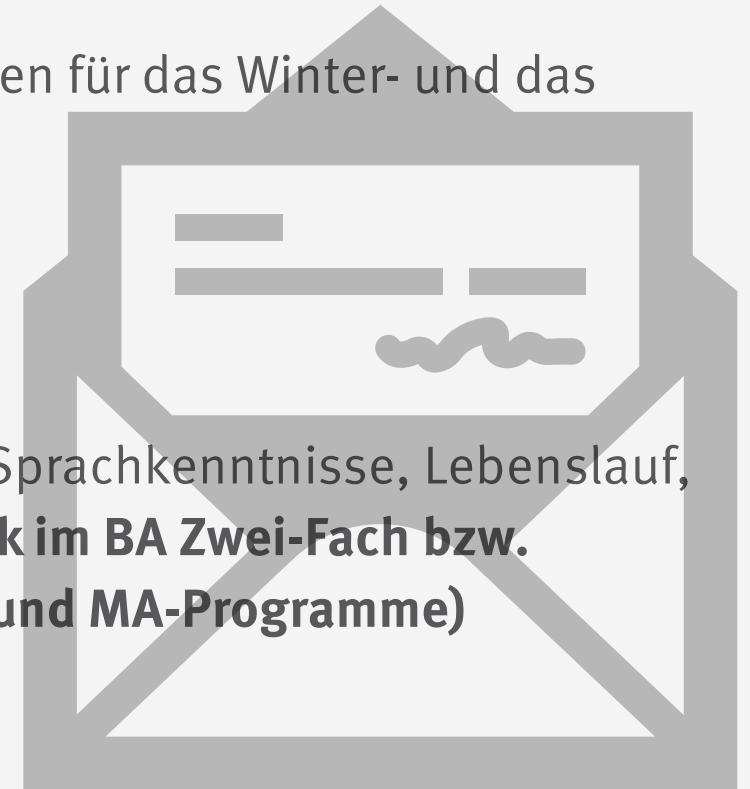



# Wie geht es nach der Bewerbung weiter?

- Auswahl und Rückmeldung bis ca. zum **20. Februar 2026**
  - Nach Erhalt der Rückmeldung „Ausfüllen der Annahmeerklärung“ und Rücksensendung an mich. Diese werden gesammelt an das International Office der Uni Münster geleitet. **Frist 30. April 2026**
  - Nominierung an der jeweiligen Gastuni erfolgt durch mich bis zum 15.05. für das WS 26/27 und bis ca. 15.10 für das SoSe 2027.
  - Danach Rückmeldung der Gastuni und „Einreichung“ der Unterlagen zur Einschreibung dort (Sie erhalten dann eine Mail von dort)
  - Absprache in Form eines „Learning Agreement“ zwischen den beteiligten Parteien.



# Verlängert sich mein Studium durch einen Auslandsaufenthalt?

- In der Regel nicht !!!
- Möglichkeit zur Beurlaubung an der Uni Münster
- **Info:** <https://www.uni-muenster.de/studium/orga/beurlaubung/>





## Welche Leistungen werden mir anerkannt?

- Generell können alle Module und Inhalte anerkannt werden bis auf die Bachelorarbeit.
- Aber: Es werden nicht alle Module und Inhalte an allen Partneruniversitäten angeboten.
- Etabliert haben sich an allen Partnerunis: Allgemeine Studien und Fremdmodule im Bachelor (= 5. und 6. Bachelor). Aber auch andere Module sind an allen Kowi-Instituten möglich.
- Forschungspraxis: Nicht überall inhaltliche Äquivalente. (Sonderregelung: Eine Forschungspraxis kann in diesem Fall auch parallel zur Bachelorarbeit belegt werden)
- Master: je nach Partneruni auch sehr viel möglich (siehe Curricula)



## Wo finde ich weitere Informationen?

Auf der Homepage des IfK unter Internationales:

<https://www.uni-muenster.de/Kowi/international/international.shtml>

Auf der Homepage des International Office der Uni Münster:

<https://www.uni-muenster.de/studium/outgoing/erasmus/index.html>



# Erasmus-Erfahrungsberichte

- Erfahrungsberichte zu ERASMUS stehen online im Learnwebkurs zur Verfügung (Selbsteinschreibung möglich):

<https://www.uni-muenster.de/LearnWeb/learnweb2/course/view.php?id=61023>

- Erfahrungsberichte der einzelnen Gastuniversitäten aus verschiedenen Semestern
- Tipps zur Organisation, Suche einer Unterkunft, Finanzierung, Lehre an der Gastuniversität, Freizeitaktivitäten vor Ort, etc.

# Sprachliche Vorbereitung

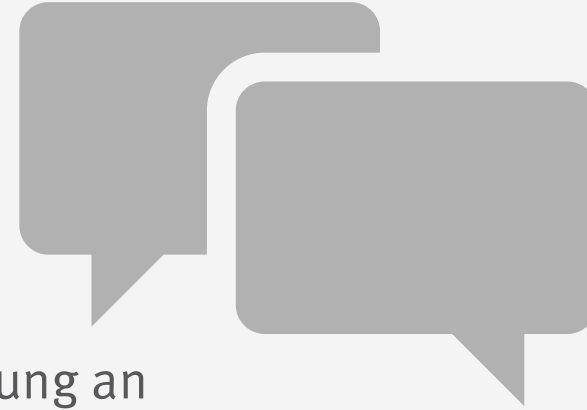

- Sprachenzentrum bietet breites Kursangebot zur Vorbereitung an
- In jedem Semester finden viele Anfänger- und Fortgeschrittenenkurse für viele Sprachen statt
- Oder: Möglichkeit des Lernens im Sprachtandem falls bereits Vorkenntnisse vorhanden sind
- Gasthochschule bieten häufig auch vorbereitende und/oder semesterbegleitende Sprachkurse an

# Möglichkeiten der Sonderförderung

Bspw. Top Up für Studierende mit geringeren Chancen, Umfang: 250 Euro pro Monat

Berechtigt sind:

- Studierende mit einem Grad der Behinderung (GdB) ab 20 oder mit einer nachgewiesenen Behinderung, aufgrund welcher ein finanzieller Mehrbedarf besteht.
- Studierende mit körperlicher oder psychischer chronischer Erkrankung, aufgrund welcher ein finanzieller Mehrbedarf besteht.
- Studierende mit Kind/ern als Begleitung während des gesamten Auslandsaufenthalts
- Studierende aus nicht-akademischem Elternhaus (beide Elternteile bzw. Bezugspersonen)
- Studierende mit Erwerbstätigkeit

Mehr Infos zu weiteren Förderungsmöglichkeiten:

<https://www.uni-muenster.de/studium/outgoing/erasmus/sonderfoerderungen.html#top-up>

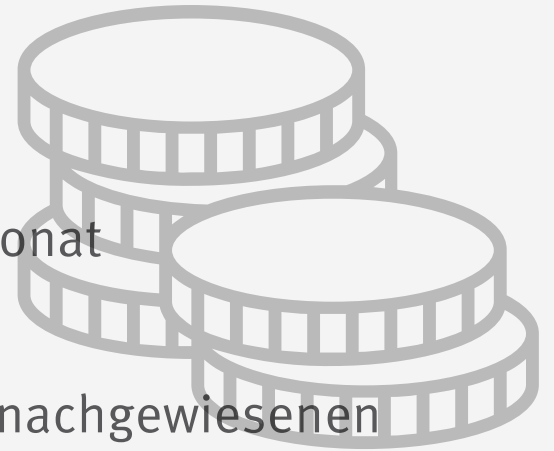

# Informations- und Vernetzungsangebote

- Digitale Informationsveranstaltungen für neue Erasmus-outgoings (2x pro Jahr), ca. 3 Monate vor Beginn des Auslandsstudiums
- Möglichkeit der Vernetzung untereinander über Mattermost
- Einmal im Jahr findet im Juni ein großes Vernetzungstreffen im Schlossgarten statt.
- Interkulturelle Workshops “The Larger Picture“ (1-2x pro Jahr)
- Mehr Infos: International Office der Uni Münster







# Fragen?