WWU
MÜNSTER

› Sporttouren-Programm

Winter 2021 | 2022

SKIKURSE UND VIELES MEHR ...

ZfS
| Zentrum für Sportmedizin

Gesundheitspartner:
Die Techniker

hochschulsport münster

Die hsp-Skikurse im Mega-Skigebiet!

Jeden Tag heißt es aufs Neue: Abfahrt! Pisten ohne Grenzen, jeden Tag neue Abfahrten, endlose Tiefschneehänge und die berühmte „Schweizer Wand“! Das Mega-Skigebiet Portes du Soleil garantiert unbegrenzten Ski- und Snowboardspaß.

Im größten international verbundenen Skigebiet der Welt wird die Skitour zur Entdeckungsreise: Morgens in der Schweiz starten, Mittagspause in Frankreich mit Blick auf den Mont Blanc und am Nachmittag über weite Tiefschneehänge, steile Buckelpisten oder gemütliche Genusspisten zurück zur Hütte wedeln. Mit 650 Pistenkilometern und einer faszinierenden Bergwelt bietet Les Portes du Soleil, die Tore zur Sonne, außergewöhnliche Möglichkeiten für alle Skifahrenden.

Wer am Abend immer noch nicht genug hat, kann sich beim wöchentlichen Nachtskifahren gänzlich auspow(d)ern!

INFO
www.portesdusoleil.com
www.champery.ch

SKIKURS | JOLI NID

In den Bergen ist man näher an den Sternen ... warum also nicht Silvester dort verbringen?

PORTES DU SOLEIL – CHALET JOLI NID

Das Chalet Joli Nid erfüllt alle Anforderungen einer idealen Skihütte. Das vierstöckige Haus liegt 100 Meter von der Gondelstation entfernt. Balkone, eine Sonnenterrasse und gemütliche Aufenthaltsräume laden zum Bräunen, Relaxen sowie zum Après-Ski ein. Die Hütte hat gemütliche, rustikale Zwei-, Drei- und Vierbett-Zimmer, eine geräumige Küche, einen Skiraum und zwei Aufenthaltsräume, die sowohl für Hüttenpartys als auch gesellige Abende wie geschaffen sind.

... Chill-out und Ski-Party in einer Hütte!

PORTES DU SOLEIL – LES SAPINS

Ski in ... Ski out, d.h. aus der Haustür direkt auf die Bretter! Das Chalet in Holzbauweise liegt zentral, mitten im Skigebiet Portes du Soleil, ca. 100 m oberhalb des Sessellifts Grand-Conche. Sowohl von der Sonnenterasse als auch den Balkonen kann man den atemberaubenden Panoramablick auf die berühmten „Dents du Midi“ auch am Abend genießen! Am besten bei Sonnenuntergang, mit Kakao oder anderen warmen Getränken, nach einem erlebnisreichen

Skitag. Der großzügige Aufenthaltsraum mit anliegender Küche bietet Platz für gemütliches Beisammensein und darüber hinaus legendäre Küchen- und Après-Ski Partys.

Es wartet ein unvergessliches Skierlebnis, mit einer urigen Unterbringung, in diesem ultimativen Skigebiet auf euch! Das Chalet Les Sapins ist hervorragend eingerichtet und bietet Platz für ca. 45 Personen.

Skifahren und Relaxen!

PORTES DU SOLEIL – CHALET SOUVENIR

Das Chalet Souvenir ist die optimale Hütte für dich, wenn du mehr Wert auf Komfort legst und auf Bettenlager lieber verzichten möchtest. Das schöne alte Chalet mit eigenem Saunabereich und Kamin wurde aufwendig zu einem urigen, aber dennoch modernen Ferienhaus renoviert. Die vier Etagen bieten viel Platz für Gemütlichkeit und gesellige Abende. Neben dem freundlichen Tagesraum und einer gut ausgestatteten Küche, hat die Hütte auch noch einen nagelneuen Partyraum mit Bar. Von den heimeligen Schlafzimmern, größtenteils Einzel- und Doppelzimmer, sind einige mit eigenem Bad und teilweise Balkon ausgestattet. Die Hütte gibt also die Möglichkeit, sowohl ruhige Kaminabende zu verbringen als auch legendäre Après-Ski zu veranstalten.

Das Chalet Souvenir, das ca. 45 Personen Unterkunft bietet, liegt im historischen Ortskern von Champéry, sodass Geschäfte und Einkaufszonen nur einen Steinwurf entfernt sind. Der Weg zur Gondel (nur 400 m) lässt sich problemlos zu Fuß zurücklegen.

WWU
MÜNSTER

57. Nikolaus turnier

in Münster

3. + 4.12.2021

goldmarie design

www.nikolausturnier.de

hochschulsport münster

LEISTUNGEN FÜR ALLE SKIKURSE

- Skipass
- begleitete Busreise
- Unterkunft, Kurtaxe
- Vollverpflegung*
- qualifizierter Skiunterricht
- Kursleitung

* Enthalten in der Vollverpflegung sind Frühstück, Lunchpaket für die Piste und das Abendessen.

Da der Hochschulsport Münster einem Bildungsauftrag unterliegt, ist es uns eine Herzensangelegenheit, diesem auch beim Kochen gerecht zu werden. Daher verpflegen wir uns selbst (Selbstverpflegung). Sprich in wechselnden Küchenteams, begleitet von den Übungsleitenden, bereiten wir unser leckeres Essen selbst zu. So wird es dann auch perfekt!

Boonk Reisen GmbH

▪ Omnibus-Betrieb ▪ Taxi ▪ Krankenfahrten

Friedhofstraße 15
48683 Ahaus-Wüllen
Tel.: 0 25 61 / 8 11 11/47
Fax: 0 25 61 / 87 59

@-mail:
boonk.reisen@t-online.de
Homepage:
www.boonk.de

SKILEHRERAUSBILDUNG HSP-BASIS

Träumst du davon viel öfter Ski zu fahren als bisher? Hast du Spaß daran mit Gruppen zu verreisen? Du hast ein gewisses Organisationstalent und vermittelst anderen gerne dein Wissen? Wenn du diese Fragen mit Ja beantworten kannst und für all das auch noch bezahlt werden möchtest, dann bist du bei uns genau richtig. In den letzten Saisons konnten wir jeweils ca. 80 Skilehrer bei unseren Skitouren mitschicken.

Um der stetig steigenden Nachfrage gerecht zu werden, suchen wir auch in diesem Jahr wieder neue, motivierte Skilehrkräfte für unsere Skischule. Wie schon die Jahre zuvor beginnt die Ausbildung zum Hochschulsport-Skilehrer im Sommersemester. Der Lehrgang 2022 umfasst Theorie-Seminare in Münster, ein vorbereitendes Praxis-Seminar in der Skihalle Bottrop, eine Vorbesprechung für die Praxis-Woche, ein Erste-Hilfe-Seminar (im November/Dezember 2021) und einen einwöchigen Praxislehrgang in Hintertux im Zillertal (Österreich).

Eine erfolgreiche Teilnahme dieser Ausbildung ist **Voraussetzung** für einen Einsatz als Skilehrer in einem Hochschulsport-Skikurs.

... Skilehrkraft 2021 – du kannst es werden!

SKILEHRERAUSBILDUNG DSV

Wir freuen uns, dich mit unserem qualifizierten Lehrteam auszubilden, dir Tipps zu geben, Tricks zu zeigen und dein gesamtes skifahrerisches Können zu verbessern. Somit wirst du in einer Woche Praxislehrgang jede Menge an praktischem Können dazu lernen und auch methodisch und didaktisch auf den neusten Stand des Skilehrwesens gebracht.

Der Lehrgang 2022 umfasst Kompakt-Theorie-Seminare in Münster, ein Erste-Hilfe-Seminar und einen einwöchigen Praxislehrgang im Zillertal Österreich.

Eine erfolgreiche Teilnahme am Basis-Lehrgang des HSP ist Voraussetzung für die Buchung des DSV-Kurses!

Weitere Infos zu den Skilehrerausbildungen des HSP bekommst du im Hochschulsport-Büro bei Lasse Schäfers unter Tel. 0251 83-32378.

DENTS BLANCHES
2756m
DENTS DU MIDI
3257m
CHAVANETTE
POINTE DE RIPAILLE
POINTE DE VORLAZ
Joli Nid
Souvenir
Les Sapins
Les Crosets
1670-2277m
Snowpark des Crosets
POINTE DES MOSSETTES
2277m
MONTAGNE DE L'HIVER
POINTE DE CHESERY
2251m
COL DES PORTES DU SOLEIL
POINTE DE L'AU
2152m
CORNEBOIS
2203m
Champoussin
1580-2150m
Piste Didier Delago
Ski Cross
La Foilleuse
Plaine Dranse
Morgins
1360-2000m
POINTE DU MIDI
1800m
Le Corbeau
Smooth Park
Châtel
1200-2100m
Bourdier-Cross Bratiaz
PLAN DE CROIX
Fun Park
LA JOLETTE
MONT-BINLE
2093m
Torgon
1100-2300m
LE GRAMMONT
2172m

DENTS BLANCHES
2756m
POINTE D'ANGOLON
2880m
CHAMOSSIERE
2852m
LES HAUTS FORTS
2466m
POINTE DE NYON
2829m
CHAVANETTE
COL DU FORNET
POINTE DE RESSACHAUX
POINTE DE VORLAZ
VALLÉE DE LA MANCHE
Snowpark
Boardercross d'Avoriaz
Boardercross
Avoriaz
1800-2466m
PARKWAY
Snowpark de la Chapelle
POINTE DES MOSSETTES
2277m
POINTE DE CHESERY
2251m
Les Prodains
Les Brochaux
Super-Morzine
Morzine
1000-2466m
ORNEBOIS
2203m
Les Lindarets
Plaine Dranse
COL DE BASSACHAUX
Ardent
Lac de Montriond
MONT DE GRANGE
2432m
Pré la Joux
CRÊT BÉNI
1536m
LA COMBE
1618m
Boardercross
Abondance
930m -1700m
Lucloffaz
La Chapelle d'Abondance
1020-2000m
Richebourg
Boardercross Bratlaz
MONT CHAUFFE
2063m
MONT BRULÉE
2003m
CORNETTES DE BISE
2432m
LE GRAMMONT
2172m

Auf unserer Homepage **hochschulsport.ms** erfährst du alle weiteren wichtigen Details zu den einzelnen Sporttouren!

ZfS Sportomedicum CAMPUS

NEU

Sportmedizin und Physiotherapie auf dem Sport-Campus

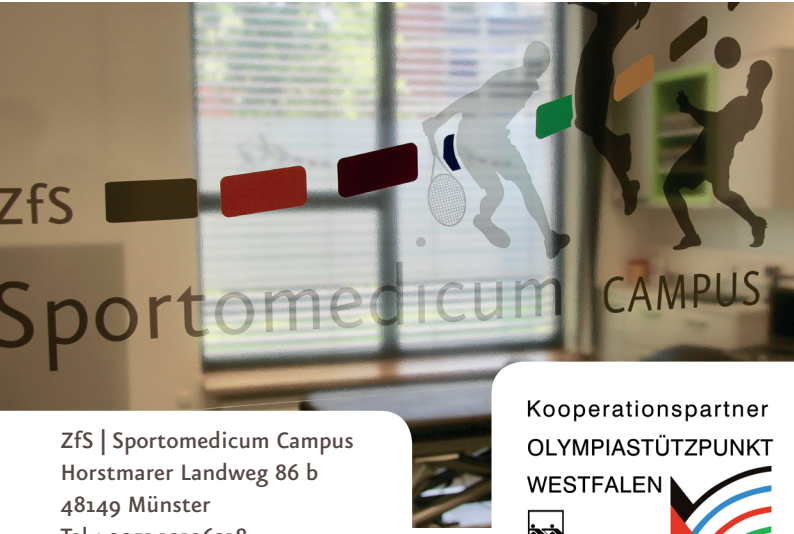

ZfS | Sportomedicum Campus
Horstmarer Landweg 86 b
48149 Münster
Tel.: 0251-13136218
www.sportomedicum.de

Die kleine Filiale des
ZfS | Zentrum für Sportmedizin
im Sportzentrum des Hochschulsport

Kooperationspartner
OLYMPIASTÜTZPUNKT
WESTFALEN

Ärztliche und physiotherapeutische Privat- und Selbstzahlerpraxis/Physiotherapie im ZfS alle Krankenkassen

TREKKING-EXKURSION FÜR STUDIERENDE IN NEPAL

Die Tour führt dich nach Nepal, in das Land der Achttausender. Einem kurzen Aufenthalt in Kathmandu folgt der Bustransfer in das Dorf Salleri. Hier startet die anspruchsvolle 25-tägige Trekkingtour und führt durch idyllische Täler und über schneebedeckte 5.000 Meter hohe Himalaja-Pässe durch das hochste Gebirge der Erde. Auf unserer Wanderung besuchst du das legendäre Basislager des Mount Everest und kannst von den beiden Aussichtsgipfeln Kala Pattar (5.545 Meter) und Gokyo Ri (5.360 Meter) den atemberaubenden Ausblick auf vier Achttausender genießen. Von Lukla erfolgt der Rückflug nach Kathmandu. In Kathmandu lernst du bei erlebnisreichen Ausflügen zu bekannten Heiligtümern und Pilgerstätten die vielseitige Kultur Nepals kennen. Hier erfolgen die Übernachtungen in einem einfachen, landestypischen Hotel.

Während der 26-tägigen Trekkingtour trägst du dein Gepäck selber. Die Route führt teilweise durch unwegsames Gelände. Auf- und Abstiege während der Wanderung können steil, abschüssig und ausgesetzt sein, so dass Schwindelfreiheit und trittsicheres Gehen vorausgesetzt werden. Übernachtet wird in einfachen, bewirtschafteten Hütten. Alpine Vorkenntnisse sind von Vorteil, aber nicht erforderlich. Die Wanderung eignet sich auch für konditionsstarke Neulinge. Du erhältst im Rahmen von vorbereitenden Treffen ausführliche Informationen zur persönlichen Vorbereitung und zum Verlauf der Tour.

LEISTUNGEN

Linienflüge von Düsseldorf oder Frankfurt nach Kathmandu und zurück, Inlandsflug von Lukla nach Kathmandu, Bus- und Taxifahrten in Nepal (laut Programm), Übernachtung/Frühstück in einfachen Unterkünften, Ausflüge und Besichtigungen (laut Programm), Nationalparkgebühren, deutschsprachige Reiseleitung, Vorbereitungstreffen in Münster.

TREKKINGTOUR | NEPAL

REISEDOKUMENTE

Reisepass und Visum für Nepal

ZUSATZKOSTEN

Visum (ca. 45,- Euro), fehlende Verpflegung und Trinkgelder (ca. 375,- Euro), persönliche Ausgaben, ggf. Reiserücktritts-, Reisegepäck- und Reiseunfallversicherung.

VORBESPRECHUNG/ANMELDUNG

Eine Online-Anmeldung ist nicht möglich. Informationen zur Trekkingtour und Anmeldung bei der Vorbesprechung am Montag, 18.10.2021, um 18:00 Uhr im Seminarraum Leo 17.21, Leonardo-Campus 17.

ANSPRECHPARTNER

Tim Seulen
Telefon: 0251 83-32102
E-Mail: **tim.seulen@uni-muenster.de**

KLIMABEWUSST FLIEGEN

Fliegen belastet das Weltklima durch den hohen CO_2-Ausstoß. Bei dieser Reise können wir leider nicht auf Flüge verzichten, da Nepal weder mit dem Schiff noch mit der Eisenbahn zu erreichen ist. Wenn du Verantwortung übernehmen möchtest, dann unterstütze atmosfair.

Mit deinem freiwilligen Beitrag förderst du ausgewählte Solar-, Wasserkraft- oder Biomasseprojekte in Entwicklungsländern. Weitere Informationen findest du unter **www.atmosfair.de**.

TAUCHEN

NEUE WELTEN ERKUNDEN, SCHWERELOS SEIN, AUGE IN AUGE MIT BARRAKUDA, OKTOPUS & CO!
Dies und vieles mehr kannst du beim Tauchen erleben! Wie das geht, zeigen wir dir beim Hochschulsport gerne!

Wir begleiten dich vom ersten Atemzug unter Wasser bis zum Tauchlehrerschein. Ob du im Schwimmbad deine Apnoefertigkeiten trainierst, deutsche Seen erkundest oder uns auf Touren zu Hotspots des Tauchen begleitest. Wir freuen uns darauf mit dir den Alltag zu verlassen und einfach mal abzutauchen!

ANGEBOTE

Ganzjährig
- Grundkurs – Schwimmbad (1. Teil – OWD)
- Tauchen F – Apnoetraining
- CMAS**/*** Ausbildung (Beginnt im WS)

Nur im Sommer
- 2 einwöchige Touren in Europa
- Wochenendtouren in Deutschland
- Tagestouren
- Freiwasserkurse – Tauchtour/Beginner (2. Teil – OWD)

Genauere Infos gibt es im Internet auf der Seite des Hochschulsports oder unter **www.tauchen-hsp.de.**

Bachelor? Master? Techniker!

Die Techniker unterstützt Sie aktiv mit vielen Services und Extraleistungen, damit Sie beim Studieren gesund bleiben.

Heilmethoden? Natürlich! Bei uns können Sie auch die Kraft der Natur in Anspruch nehmen. Zum Beispiel homöopathische Arznei, die zwar nicht verschreibungs-, jedoch apothekenpflichtig ist.

Haut? Check! Immer häufiger erkranken auch junge Menschen an Hautkrebs. Daher können TK-Versicherte an einem Hautkrebs-Screening teilnehmen – ab dem Alter von 20 Jahren alle 24 Monate.

Ihr Kontakt zur Techniker:

Benjamin Hennig
Hochschul- und Privatkundenberater
040 - 460 65 11 02 20
benjamin.hennig@tk.de

Die Techniker

Rennrad auf der Radsportinsel Mallorca!

RENNRADFAHREN AUF MALLORCA

Im Frühjahr 2022 geht es wieder zur Rennradwoche auf die Radsportinsel Mallorca.

Von Palma aus werden unterschiedliche Tagestouren gefahren, in denen Kilometer und Höhenmeter gesammelt werden und die schöne Insel erkundet wird. In den ersten drei Tagen fahren wir flache Etappen: Touren in den Süd-Osten nach Sa Rapida oder in die Mitte der Insel nach Sineu oder Petra. Nach einem Ruhetag geht es dann an Bergklassiker wie Valldemossa, Sóller, Lluc oder Orient.

Grundsätzlich fahren wir in Gruppen, die wir nach euren konditionellen Voraussetzungen einteilen.

Wir legen Wert auf gesundes Radfahren: Inhalte wie die knie- und rückenschonende individuelle Sitzposition auf dem Rad, spezielles Ausgleichstraining, Trainingssteuerung und Belastungsdosierung, Anpassung an regelmäßiges moderates Ausdauertraining und richtige Ernährung werden vermittelt. Sicheres Fahren in der Gruppe, Zeichen, verschiedene Aufgaben je nach Position in der Gruppe werden besprochen und trainiert.

Auch Tourenplanung, gesunde Ernährung und Fahrtechnik sind Themen mit denen wir uns während und nach den Touren befassen. Der Fahrspaß in der Gruppe und gemeinsame Kilometer kommen dabei sicher nicht zu kurz!

Trainingskilometer oder ausdauerorientiertes Training im Winter sind sehr wichtig und hilfreich und steigern den Genuss bei unseren Touren!

VORAUSSETZUNGEN

Sicheres Rennrad-Fahren in der Gruppe. Dazu machen wir im Frühjahr gemeinsame Ausfahrten.

ANSPRECHPARTNER

Jörg Verhoeven

› Unsere Partner aus der Region!

campus café

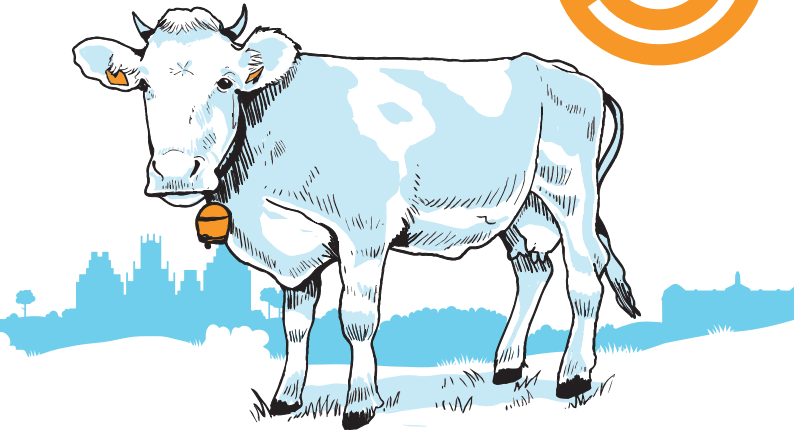

cibaria
BioVollkornBäckerei

DACKEL
BIERBRAUEREI

HERR HASE
KAFFEERÖSTER

Große Kintrup
MÜNSTER

liba

Pinkus

www.campus-cafe.ms | campuscafe.ms

WWU
MÜNSTER

hochschulsport
münster

WILDLIFECAMP & NATURE MIT DER KANUSCHULE DES HOCHSCHULSPORTS

„Das Wasser ist ja kristallblau und glasklar ... brrr aber ganz schön kalt!!! Der Fluss und die Berge sind atemberaubend! Dort vorne rauscht es schon wieder so bedrohlich, komme ich da heil durch?! Ich glaube ich hatte noch nie so viel Adrenalin in meinem Körper!“

Genau so oder so ähnlich könnten die Gedanken der Teilnehmenden der alljährlichen Wildwassertour zur Soca in Slowenien lauten. Jedes Jahr bietet der HSP in den Pfingstferien 20 Studierenden die Möglichkeit, ihre ersten Erfahrungen im Wildwasser auf einem der schönsten Flüsse Europas zu machen – der Soca. Wir würden daher gerne 10 Anfänger und 10 Fortgeschrittene mitnehmen. Mit Fortgeschritten meinen wir diejenigen, die schon einmal bei einer HSP Wildwassertour dabei waren oder mindestens eine Woche einen Wildwasserkurs besucht und erste Erfahrungen (WW 2–3) gesammelt haben. Seit vielen Jahren sind wir zu Gast bei Camp Toni in unmittelbarer Nähe des malerischen Ortes Bovec.

Nicht nur die täglichen Ausflüge auf dem Wasser machen das Erlebte unvergesslich, ebenso das Zelten inmitten eines spektakulären Bergpanoramas in unmittelbarer Flussnähe, das abendliche Lagerfeuer, das Zusammenleben im Camp und zu guter Letzt die slowenische Gastfreundschaft.

Abgesehen von idealen Bedingungen vor Ort wird das Ganze natürlich von einem erfahrenen und gut eingespielten Team begleitet. Von den ersten Erfahrungen im Boot, wie z. B. der ersten Kenterung und der Ausstieg in eiskaltes Wasser, bis hin zum Erlernen der uralten Selbstrettungstechnik der Inuit, der so genannten Kenterrolle („Eskimorolle“), das Team steht euch mit viel Know-how zur Seite.

Allen, die auf der Suche nach einem unvergesslichen Abenteuer in fast unberührter Natur sind und ihren Horizont im Bereich der Extrem- bzw. Outdoorsportarten erweitern möchten, kann diese Tour nur wärmstens ans Herz gelegt werden. Water is liquid sunshine, see you on the river!

LEISTUNGEN

Insgesamt 5–6 Paddeltage, Bootsmaterial, Materialtransport, Küchenausrüstung, Halbpension (wobei das warme und reichhaltige Abendessen gemeinsam zubereitet wird), Campingplatzgebühren, Schulung.

ANSPRECHPARTNER

Karl Breutmann

Dieser Kurs ist ein Leckerbissen für alle Surfenden.

WINDSURFEN IN DÄNEMARK

Nachdem es in den letzten Jahren meist sehr konstant „gepustet“ hat, hoffen wir mit gutem Grund auch in diesem Jahr wieder auf optimale Surfbedingungen am dänischen Ringköbing-Fjord, dem windreichsten Ort auf Dänemarks Festland! Der Fjord bietet mit seinen Flachwasser ideale Bedingungen um die ersten Powerhalsen zu üben oder an Freestylemanövern zu feilen, aber auch Anfängern einen optimalen Einstieg.

Das Kontrastprogramm bietet die ruppige Nordseebrandung, wenn ihr mal richtig abheben wollt. In diesem Revier ist für jeden Geschmack das Richtige dabei. Mit dabei sind auch immer unsere Surflehrer, die zu jedem Problem den passenden Tipp parat haben. Die Krönung des langen Surftages wird die abendliche Entspannung in der Sauna und dem Whirlpool unseres Ferienhauses sein. Was kann es Schöneres geben, als sich so von den Anstrengungen des Surfens zu erholen? Relaxed wenden wir uns anschließend den gemeinsam komponierten Gaumenfreuden zu und lassen dann bei einem guten Tröpfchen den Abend im komfortablen Ferienhaus ausklingen. Die Häuser sind grundsätzlich mit Sauna, Kaminofen, Spülmaschine und TV ausgestattet. Wer da keine Lust bekommt!

LEISTUNGEN

Unterkunft in Bungalows, Vollverpflegung (Selbstverpflegung), Surfunterricht, Surfausrüstung, Neoprenanzug und Nebenkosten.

ANSPRECHPARTNER

Jonas Nolte

Beispielfoto der Baureihe.
Ausstattungsmerkmale ggf. nicht Bestandteil des Angebots.

DER CORSA

DEUTSCHLANDS MEISTVERKAUFTER KLEINWAGEN.[1]

Aufregend schön: Der neue Corsa verbindet alltäglichen Fahrspaß mit aufregendem Design und Technologien aus höheren Fahrzeugklassen. Fahrer-Assistenzsysteme der neuesten Generation machen den fortschrittlichen Flitzer zum perfekten Partner in allen Lebenslagen. Überzeugen Sie sich von den Highlights:

- innovatives IntelliLux LED® Matrix Licht[2]
- aktiver Spurhalte-Assistent[2]
- 180-Grad-Panorama-Rückfahrkamera[2]
- automatischer Geschwindigkeits-Assistent[2]
- Ledersitze mit Massagefunktion[2]

UNSER LEASINGANGEBOT

für den Opel Corsa, 1.2, 55 kW (75 PS), Start/Stop, Euro 6d Manuelles 5-Gang Getriebe, Betriebsart: Benzin

Monatsrate **99,– €**

Kilometerleasing-Angebot: Leasingsonderzahlung: 0,– €, Gesamtbetrag: 3.564,– €, Laufzeit(Monate)/Anzahl der Raten: 36, Anschaffungspreis: 10.800,– €, effektiver Jahreszins: 3,03 %, Sollzinssatz p. a., gebunden 2,99 %, Laufleistung (km/Jahr): 10.000. Überführungskosten: 895,– € und separat an Autohaus Berkemeier GmbH zu entrichten.

Ein Angebot (Bonität vorausgesetzt) der Opel Bank S.A. Niederlassung Deutschland, Mainzer Straße 190, 65428 Rüsselsheim, für die Autohaus Berkemeier GmbH als ungebundener Vermittler tätig ist. Es handelt sich um ein repräsentatives Angebot gem. § 6a Preisangabenverordnung. Nach Vertragsabschluss steht Ihnen ein Widerrufsrecht zu. Alle Preisangaben verstehen sich inkl. MwSt. Der Leasinggeber verlangt einen Abschluss einer Vollkaskoversicherung. Gesamtbetrag ist Summe aus Leasingsonderzahlung und monatlichen Leasingraten. Abrechnung von Mehr- und Minderkilometern (Freigrenze 2.500 km) sowie ggf. Schäden nach Vertragsende. Angebot freibleibend und nur gültig bei Vertragseingang beim Leasinggeber bis 13.02.2021.

Kraftstoffverbrauch[3] in l/100 km, innerorts: 4,9-4,8; außerorts: 3,8-3,6; kombiniert: 4,2-4,1; CO_2-Emission, kombiniert: 95-93 g/km (gemäß VO (EG) Nr. 715/2007, VO (EU) Nr. 2017/1153 und VO (EU) Nr. 2017/1151). Effizienzklasse B

[1] Gemäß offizieller Zulassungsstatistik des deutschen Kraftfahrt Bundesamt (https://www.kba.de/DE/Statistik/Produktkatalog/produkte/Fahrzeuge/fz1/fz11_gentab.html?nn=1146130) im Zeitraum Januar bis Oktober 2020.

[2] Optional bzw. in höheren Ausstattungslinien verfügbar.

[3] Die angegebenen Verbrauchs- und CO_2-Emissionswerte wurden nach dem vorgeschriebenen WLTP-Messverfahren (Worldwide harmonized Light vehicles Test Procedure) ermittelt und in NEFZ-Werte umgerechnet, um die Vergleichbarkeit mit anderen Fahrzeugen gemäß VO (EG) Nr. 715/2007, VO (EU) Nr. 2017/1153 und VO (EU) Nr. 2017/1151 zu gewährleisten. Die Motoren erfüllen die Abgasnorm EURO 6d-/6d-TEMP. Für Neuzulassungen ab dem 1. September 2018 wird für die Berechnung des CO_2-emissionsabhängigen Elements der Kfz-Steuer der nach dem WLTP-Messverfahren bestimmte Wert der CO_2-Emission herangezogen.

Berkemeier
AUTO ER**FAHREN**

SAERBECK
Ibbenbürener Straße 19-23
Telefon: 02574 / 87-0

STEINFURT
Wettringer Straße 64
Telefon: 02551 / 70470-0

GREVEN
Zum Wasserwerk 9
Telefon: 02571 / 9195-0

MÜNSTER
Rösnerstraße 1
Telefon: 0251 / 97821-0

www.opel-berkemeier.de

Alle Hochschulsport-Sporttouren auf einen Blick

Kurs	Zeitraum	Tage/Skitage	Preis/Skipass
WINTERKURSE			
Skikurs in Portes du Soleil | Chalet Les Sapins			
656007	25.12.2021–02.01.2022	8/6	499,-/259,- Euro
Skikurs in Portes du Soleil | Chalet Joli Nid			
657004	25.12.2021–02.01.2022	8/6	419,-/259,- Euro
FRÜHJAHRSKURSE			
Skikurs in Portes du Soleil | Chalet Les Sapins			
656001*	11.02.2022–19.02.2022	8/6	489,-/259,- Euro
656002*	18.02.2022–26.02.2022	8/6	489,-/259,- Euro
656003*	25.02.2022–05.03.2022	8/6	489,-/259,- Euro
656004*	11.03.2022–19.03.2022	8/6	489,-/259,- Euro
656005*	18.03.2022–26.03.2022	8/6	489,-/259,- Euro
Skikurs in Portes du Soleil | Chalet Joli Nid			
657002*	04.03.2022–12.03.2022	8/6	399,-/259,- Euro
657003*	11.03.2022–19.03.2022	8/6	399,-/259,- Euro
Skikurs in Portes du Soleil | Chalet Souvenir			
658001*	04.03.2022–12.03.2022	8/6	489,-/259,- Euro
Skilehrerausbildung | Hintertux			
659001 HSP-Basis	22.09.2022–29.09.2022	8/6	479,-/215,- Euro
659002 DSV	22.09.2022–29.09.2022	8/6	479,-/215,- Euro
Kanutour Slowenien			
625004	04.06.2022–11.06.2022	8	415,- Euro
Windsurfen Dänemark			
611002	04.06.2022–11.06.2022	8	415,- Euro
Trekkingtour Nepal			
683012	14.02.2022–19.03.2022	34	2.195,- Euro

** Verlängerungswoche: 259,- Euro; Verlängerungsskipass: 199,- Euro (655001 nach Absprache) (Jeweils nur per E-Mail buchbar!)*

Beachte: Abfahrt der einzelnen Skikurse ist am zuerst genannten Tag abends, Ankunft in Münster nach Rückfahrt ist der zuletzt genannte Tag abends! Hinweis: Die oben genannten Kursgebühren sind berechnet für die Statusgruppe 1 Studierende, weitere Infos erhälst Du auf unserer Homepage.

Termine und Infos zu den Tauch- und Rennrad-Touren findest du auf unserer Homepage.

Anmeldung unter www.hochschulsport.ms

HABT IHR NOCH FRAGEN?
Dann kommt einfach im Büro der Sporttouren vorbei oder schickt uns eine E-Mail.

Hochschulsport Münster | Sporttouren
Leonardo-Campus 11 | 48149 Münster
Telefon: +49 251 83-38383
sporttouren@uni-muenster.de

Auf unserer Homepage **hochschulsport.ms** erfährst du alle weiteren wichtigen Details zu den einzelnen Sporttouren!

Titelbild: pexels.com | Melvin Wahlin

Aktuelle Mitteilungen, Termine, Fotos und Veranstaltungshinweise findet ihr auf unserer Homepage **www.hochschulsport.ms**, bei Facebook und – ab sofort auch – bei Instagram!

hochschulsport.ms