

# Erstellen einer Variante ohne Mehrfachselektion

**Budgetverbrauch: Selektieren**

Menü Zurück Als Vari. sichern... Abbrechen Beenden System Ausführen Variante

**Auswahl Werte**

Von Geschäftsjahr 2014  
Bis Geschäftsjahr 2014  
Von Periode 1  
Bis Periode 12

**Auswahl Gruppen**

Fonds  bis

Finanzstelle  bis

Finanzposition  bis

oder Wert(e)  bis

oder Wert(e)  bis

oder Wert(e) 10000 bis 99999

Nach dem Start des Berichtswesens zeigt Ihnen das System sofort alle für Sie berechtigten Elemente und Finanzstellen an. Sie erkennen dies an den grünen Symbolen.

Dies führt allerdings zu unübersichtlichen Berichtsanzeigen. Daher ist es sinnvoll für jedes Element (Konto) eine eigene Variante anzulegen.

# Erstellen einer Variante ohne Mehrfachselektion

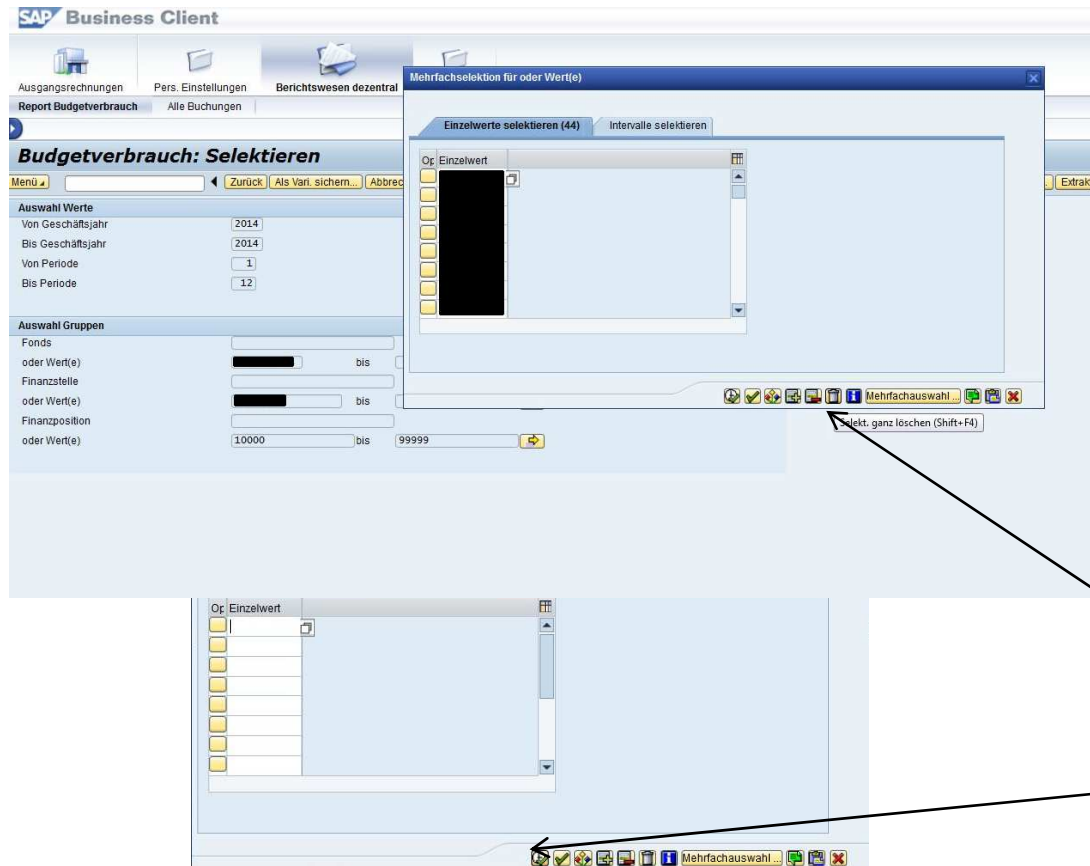

Zunächst sollten Sie alle Elemente aus der Mehrfachselektion notieren und mit der zugehörigen Finanzstelle versehen (auf Papier oder z.B. in Excel). Anschließend können Sie alle Elemente mit einem Klick auf die Mülltonne entfernen. Diese sind nicht gelöscht und erscheinen nach der nächsten Anmeldung wieder bei Ihnen. Nach dem Löschen bestätigen Sie diese „Auswahl“.

# Erstellen einer Variante ohne Mehrfachselektion

Jetzt müssen Sie erst ein Element (z.B. das Institutskonto) in dieses Feld eintragen. Vorher können Sie nicht weitergehen! Als Beispiel habe ich 10 Nullen eingetragen

**Budgetverbrauch: Selektieren**

Menü  Zurück Als Vari. sichern... Abbrechen Beenden System  Ausführen Variante holen... Variation Währungs

**Auswahl Werte**

Von Geschäftsjahr   
Bis Geschäftsjahr   
Von Periode   
Bis Periode

**Auswahl Gruppen**

Fonds  bis   
oder Wert(e)   
Finanzstelle  bis   
oder Wert(e)   
Finanzposition  bis   
oder Wert(e)

Anschließend müssen Sie (auf gleichem Wege) die vorab selektierten Finanzstellen löschen. Aufrufen, über das Mülltonnensymbol löschen und bestätigen.

**SAP Business Client**

Mehrfachselektion für oder Wert(e)

Einzelwerte selektieren (14) Intervalle selektieren (1)

**Budgetverbrauch: Selektieren**

Menü  Zurück Als Vari. sichern... Abbrechen Beenden System  Ausführen Variante holen... Variation Währungs

**Auswahl Werte**

Von Geschäftsjahr   
Bis Geschäftsjahr   
Von Periode   
Bis Periode

**Auswahl Gruppen**

Fonds  bis   
oder Wert(e)   
Finanzstelle  bis   
oder Wert(e)   
Finanzposition  bis   
oder Wert(e)

Danach tragen Sie die zu dem eingetragenen Element gehörende Finanzstelle ein und gehen auf Ausführung um Ihre Einträge zu kontrollieren.

# Erstellen einer Variante ohne Mehrfachselektion

The screenshot shows a software interface with a menu bar at the top containing: Menü, Zurück, Als Vari. sichern..., Abbrechen, Beenden, System, Ausführen, and Variante. Below the menu bar, there are two main sections: 'Auswahl Werte' and 'Auswahl Gruppen'.

**Auswahl Werte**

Von Geschäftsjahr	2014
Bis Geschäftsjahr	2014
Von Periode	1
Bis Periode	12

**Auswahl Gruppen**

Fonds			
oder Wert(e)	0000000000	bis	
Finanzstelle			
oder Wert(e)	0000000000	bis	
Finanzposition			
oder Wert(e)	10000	bis	99999

Sie sollten jetzt dieses Bild sehen. Natürlich stehen dort keine Nullen, sondern das PSP-Element sowie die dazugehörigen Finanzstelle.

Durch die Deaktivierung der Mehrfachselektion werden auch keine Buchungen im Bericht mehr doppelt erscheinen!

# Erstellen einer Variante ohne Mehrfachselektion

**Budgetverbrauch: Selektieren**

Menü Zurück Als Vari. sichern... Abbrechen Beenden System Ausführen Variante holen

**Auswahl Werte**

Von Geschäftsjahr 2014

Bis Geschäftsjahr 2014

Von Periode 1

Bis Periode 12

**Auswahl Gruppen**

Fonds

oder Wert(e) 0000000000 bis

Finanzstelle

oder Wert(e) 0000000000 bis

Finanzposition

oder Wert(e) 10000 bis 99999

Dazu gehen Sie auf Variante sichern.

Sollte alles gelungen sein, sollte Ihre Oberfläche nun keine grünen, sondern graue Symbole anzeigen.

Nach Anzeige des Berichts (zur Kontrolle Ihrer Eingaben) können Sie nun eine Variante für dieses Konto/ Element erstellen.

# Erstellen einer Variante ohne Mehrfachselektion

Sie müssen nun sowohl einen Variantennamen als auch eine Bezeichnung eingeben.

**Variantenattribute**

Menü Zurück Sichern Abbrechen Beenden System Bildzuordnung übernehmen Informationen zu Variantenattributen

Variantenname: Institutskonto

Bedeutung: Prof.

☐ Nur für Hintergrundverarbeitung

☒ Variante schützen

☐ Nur in Katalog anzeigen

☐ System

☐ Keine Anzeige

☐ Klassischer Transaktionsmodus

**Bildzuordnung**

Angelegt ☒ Selektionsabilder: 1000

**Objekte des Selektionsbildes**

Selektionsabilder	Feldname	Typ	Feld schützen	Feld ausblenden	'BIS' Feld ausblenden	Feld ohne Werte abspeichern	GPA ausschalten	Mußeingabefeld	Selektionsvariante
1.000	Ausgabemedium	P	<input type="checkbox"/>	<input type="checkbox"/>	<input type="checkbox"/>	<input type="checkbox"/>	<input type="checkbox"/>	<input type="checkbox"/>	
1.000	Ausgabeformat	P	<input type="checkbox"/>	<input type="checkbox"/>	<input type="checkbox"/>	<input type="checkbox"/>	<input type="checkbox"/>	<input type="checkbox"/>	
1.000	OUTFORM1	P	<input type="checkbox"/>	<input type="checkbox"/>	<input type="checkbox"/>	<input type="checkbox"/>	<input type="checkbox"/>	<input type="checkbox"/>	
1.000	Dateiformat	P	<input type="checkbox"/>	<input type="checkbox"/>	<input type="checkbox"/>	<input type="checkbox"/>	<input type="checkbox"/>	<input type="checkbox"/>	
1.000	Dateiname	P	<input type="checkbox"/>	<input type="checkbox"/>	<input type="checkbox"/>	<input type="checkbox"/>	<input type="checkbox"/>	<input type="checkbox"/>	
1.000	OUT_APPD	P	<input type="checkbox"/>	<input type="checkbox"/>	<input type="checkbox"/>	<input type="checkbox"/>	<input type="checkbox"/>	<input type="checkbox"/>	
1.000	REC_KEY	P	<input type="checkbox"/>	<input type="checkbox"/>	<input type="checkbox"/>	<input type="checkbox"/>	<input type="checkbox"/>	<input type="checkbox"/>	
1.000	NODIALOG	P	<input type="checkbox"/>	<input type="checkbox"/>	<input type="checkbox"/>	<input type="checkbox"/>	<input type="checkbox"/>	<input type="checkbox"/>	
1.000	PNOPRINT	P	<input type="checkbox"/>	<input type="checkbox"/>	<input type="checkbox"/>	<input type="checkbox"/>	<input type="checkbox"/>	<input type="checkbox"/>	
1.000	CB_PROG	P	<input type="checkbox"/>	<input type="checkbox"/>	<input type="checkbox"/>	<input type="checkbox"/>	<input type="checkbox"/>	<input type="checkbox"/>	
1.000	CB_FORM	P	<input type="checkbox"/>	<input type="checkbox"/>	<input type="checkbox"/>	<input type="checkbox"/>	<input type="checkbox"/>	<input type="checkbox"/>	
1.000	P_INDEX	S	<input type="checkbox"/>	<input type="checkbox"/>	<input type="checkbox"/>	<input type="checkbox"/>	<input type="checkbox"/>	<input type="checkbox"/>	
1.000	MT-DATE	P	<input type="checkbox"/>	<input type="checkbox"/>	<input type="checkbox"/>	<input type="checkbox"/>	<input type="checkbox"/>	<input type="checkbox"/>	

Der Name sollte eindeutig sein und kann nur einmal vergeben werden. Bei gleichem Namen hängen Sie bitte einfach fortlaufende Nummern an.

Anschließend sollten Sie die Variante schützen und gehen dann auf sichern!

## Erstellen einer Variante ohne Mehrfachselektion

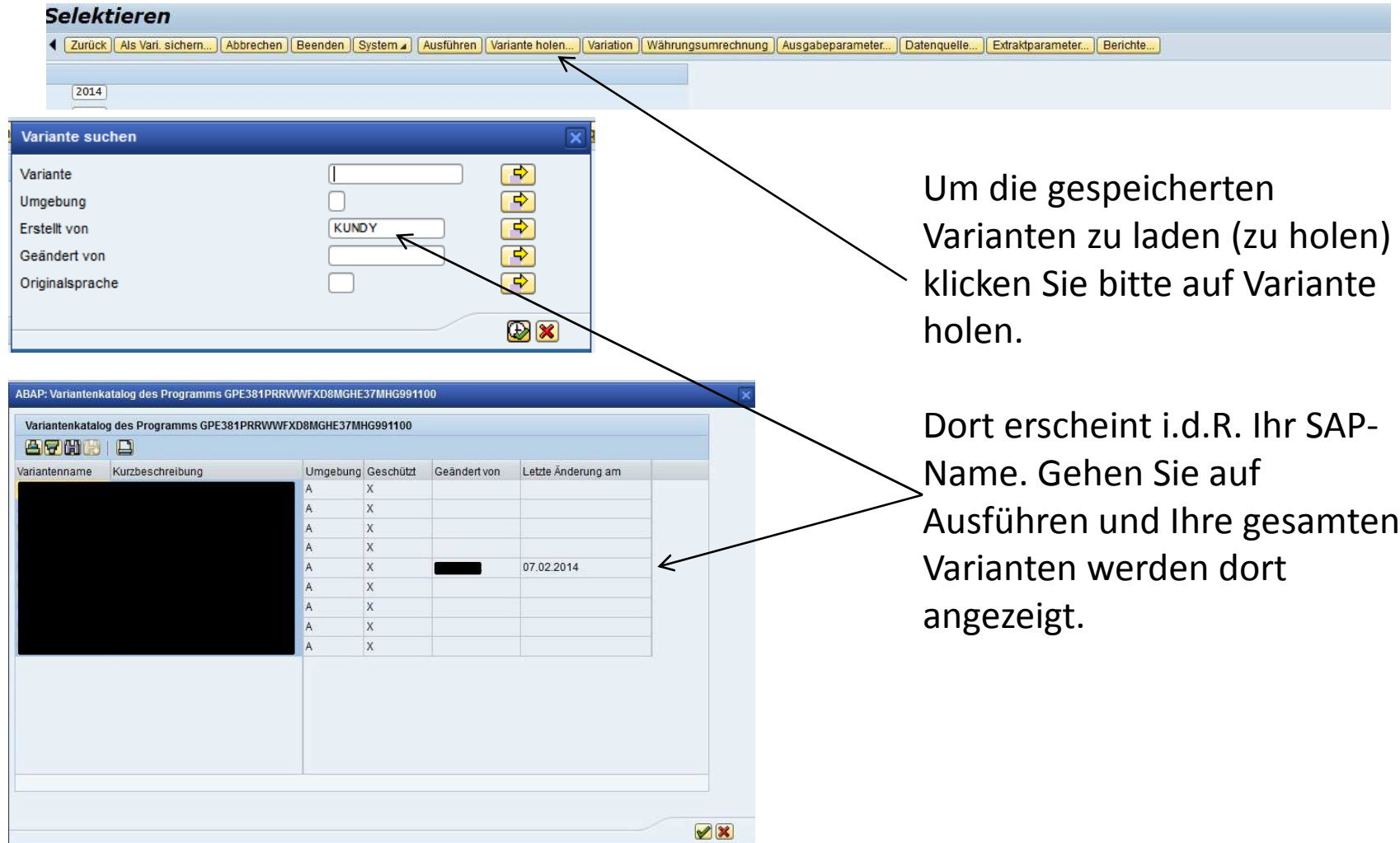

Um die gespeicherten Varianten zu laden (zu holen) klicken Sie bitte auf Variante holen.

Dort erscheint i.d.R. Ihr SAP-Name. Gehen Sie auf **Ausführen** und Ihre gesamten Varianten werden dort angezeigt.