

Claudia Kuhnen – Eva Dammers – Alexis Feldmeier

Station 4

Taxi fahren – Schrift am Ort

„Das ist kein Wucher“



B1

Kontakt: alphaportfolio@uni-muenster.de

Alphaportfolio & Alphawerkstatt

Projektleitung: Dr. Alexis Feldmeier

Wiss. Mitarbeiterinnen: Eva Dammers / Claudia Kuhnen

Mitarbeitende Hilfskräfte: Miriam Chávez, Jessica Dlugaj, Massimo Müller, Denise Rietig, Martin Schulze Weischer, Theresa Schwaiger

Inhaltliche Beratung und Texte: Andrea Six, Elisa Stute

Germanistisches Institut der Westfälischen Wilhelms-Universität Münster

In Kooperation mit dem Internationaler Bund Bielefeld

Gefördert durch das Bundesministerium für Bildung und Forschung (BMBF)

Homepage: <http://www.uni-muenster.de/Germanistik/alphaportfolio/>

Grafiken & Icons: Anna Dammers

Fotos: Alphaportfolio, externe Bildnachweise siehe Anhang

Name: _____

leicht ☐ ☐ ☐ ☐ ☐ schwer

Datum: _____

Station 4: Das ist kein Wucher

Hören und lesen Sie!



4.01

	Berlin	Landkreis Dahme-Spreewald		Einheit
		Werktag	Nachts, Sonn- und Feiertage	
Anfahrtspreis	-	0,50 €	0,50 €	pro km
Kurzstreckenpauschaltarif (2 km Fahrstrecke)	4,00 €	-	-	psch.
Grundpreis	3,20 €	3,00 €	3,00 €	psch.
Kilometerpreis:				
0 bis 7 Kilometer	1,65 €	1,50 €	1,60 €	pro km
ab 7 Kilometer	1,28 €	1,50 €	1,60 €	pro km
Wartezeit (auch verkehrsbedingt)	25,00 €	24,00 €	24,00 €	pro h
Zuschläge				
ab 5. bis 8. Person	1,50 €	1,50 €	1,50 €	pro Person
bargeldlose Zahlung (z.B. Kreditkarte)	1,50 €	1,00 €	1,00 €	psch.
Gepäckstücke, die nur im Kofferraum mitgefü	-	0,50 €	0,50 €	pro Einheit
sperrige Gepäckstücke, die nicht im Kofferraum	1,00 €	-	-	pro Einheit
Tiere	-	0,50 €	0,50 €	pro Tier
Einstieg am Flughafen Tegel	0,50 €	-	-	psch.

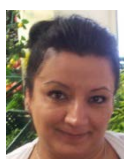

Kundin

Guten Tag! Entschuldigen Sie, dass Sie warten mussten. Zum Flughafen bitte! Ich habe noch ein **Gepäckstück**, das draußen steht. Könnten Sie das bitte in den **Kofferraum** legen? Ich hoffe es passt noch rein, denn es ist sehr **sperrig**.



Achim

Na klar. Allerdings müssten Sie dafür einen kleinen **Zuschlag** zahlen.



Name: _____

leicht ☐ ☐ ☐ ☐ ☐ schwer

Datum: _____

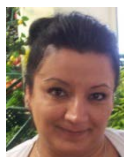

Kundin

Wie bitte? Na sagen Sie mal, das habe ich ja noch nie gehört.
Wieviel würde das denn kosten?



Achim

Nicht viel. Bloß 50 Cent! Aber das ist ganz normal hier bei uns in Berlin und im **umliegenden Landkreis**. Alle Taxifahrer richten sich nach einer einheitlichen **Preisliste**.

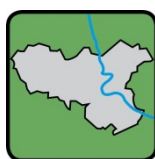

Preisliste	
Anfahrtpreis	4,00 Euro
Grundpreis	5,00 Euro
Kurzstrecke	4,00 Euro
0 bis 7 km	1,65 Euro
Ab 7 km	1,28 Euro
Wartezeit	25,00 Euro

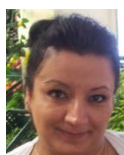

Kundin

Das kann ich gar nicht glauben. Ist das die Preisliste? In der Tat, 50 Cent. Früher musste man nicht für jede kleine Dienstleistung etwas zahlen. Und was sehe ich denn da auf dem Taxameter? 18 Euro? Wofür denn jetzt schon 18 Euro?



Achim

Wenn Sie nochmal auf die Preisliste sehen würden, könnten Sie feststellen, dass für die **Anfahrt** 50 Cent pro Kilometer berechnet werden. Dazu würde noch **pauschal** der **Grundpreis** von drei Euro kommen. Außerdem haben Sie mich fast eine halbe Stunde warten lassen.

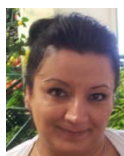

Kundin

Na toll. Und ich dachte schon, das würde nicht mehr als 5 Euro kosten. Sehen Sie da, der **Kurzstreckenpauschaltarif**! Warum gilt das nicht für mich?



Achim

Weil es nun wirklich keine Kurzstrecke ist und deshalb dieser Tarif nicht für Sie gilt. Es sind ungefähr sieben Kilometer bis zum Flughafen.

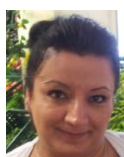

Also wird es ab sieben Kilometer **Fahrstrecke** nochmal teurer?

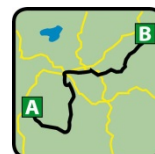

Name: _____

leicht ☐ ☐ ☐ ☐ ☐ schwer

Datum: _____



Achim

Nein, keine Sorge. Der **Einheitspreis** pro Kilometer ändert sich nicht, der Kilometerpreis bleibt gleich, ganz egal wie weit wir fahren würden.

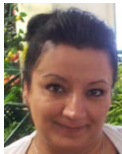

Kundin

Und jetzt wollen Sie mir etwa auch noch erzählen, dass ich einen **Aufpreis** zahlen muss, wenn ich mit meiner **Kreditkarte** zahle.



Achim

Das ist leider wahr, aber ich würde Ihnen folgendes **Angebot** machen: Wenn Sie mir versprechen, jetzt nicht mehr über **Kosten** zu sprechen, würde ich Ihnen ihr Gepäckstück nicht mitberechnen. So sperrig war es nun auch wieder nicht.

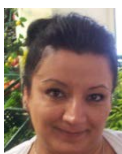

Kundin

Na gut, ok. Aber bevor wir losfahren, dürfte ich bitte noch Ihren **Personenbeförderungsschein** sehen?



Achim

Natürlich dürfen Sie das. Da! Hier ist auch noch die **Konzession**. Bitte schön! Könnten Sie sich bitte anschnallen? Und jetzt, genießen Sie die Fahrt.

Name: _____

Datum: _____

leicht ☐ ☐ ☐ ☐ ☐ schwer

Sätze



Name: _____

leicht ☐ ☐ ☐ ☐ ☐ schwer

Datum: _____

1. Sätze hören

1.1 Hören Sie die Sätze und ergänzen Sie die Satzmelodie!

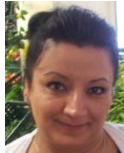

Zum Flughafen bitte! ↓ Ich habe noch ein Gepäckstück, das
draußen steht. Könnten Sie das bitte in den Kofferraum legen? ↑



Na klar. ... Allerdings müssten Sie dafür einen kleinen Zuschlag zahlen.



Wie bitte? Na sagen Sie mal, das habe ich ja noch nie gehört.
Wieviel würde das denn kosten?



Dazu würde noch pauschal der Grundpreis von drei Euro kommen...
.... Außerdem haben Sie mich fast eine halbe Stunde warten lassen.

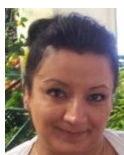

Ist das die Preisliste?In der Tat, 50 Cent.



Nein, keine Sorge. So sperrig war es nun auch wieder nicht.

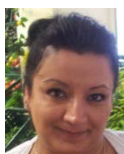

Na gut, ok. Aber bevor wir losfahren, dürfte ich bitte noch Ihren
Personenbeförderungsschein sehen?



4.02

Name: _____

leicht ☐ ☐ ☐ ☐ ☐ schwer

Datum: _____

1.2 Hören Sie die Fragen und ordnen Sie die passenden Antworten zu!

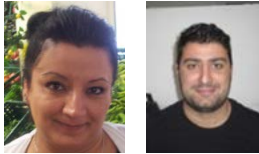

4.03

1	2	3	4	5	6	7	8	9	10	11	12
f											

a Eine Kurzstrecke ist 2 km lang.

b Der Zuschlag für das Bezahlen mit der Kreditkarte beträgt 0,50 €.

c Die Kosten für eine Kurzstreckenfahrt beträgt 4,00€.

d Der Kilometerpreis im Landkreis Dahme und Spreewald ist nachts und an Sonn- und Feiertagen um 10 Cent teurer.

e Das Transportieren eines sperrigen Gepäckstückes kostet 1,00€.

f Weil es nun wirklich keine Kurzstrecke ist und deshalb dieser Tarif nicht für Sie gilt.

g Es kostet 0,50 € wenn man ein Tier außerhalb von Berlin mitnehmen will.

h Die Preisliste gilt für Taxifahrer aus Berlin und den umliegenden Landkreisen.

i Die Anfahrt kostet 50Cent pro Kilometer dazu kommt noch pauschal der Grundpreis von 3 €. Außerdem hatte sie den Taxifahrer eine halbe Stunde warten lassen.

j Innerhalb von Berlin kostet es nichts ein Tier mitzunehmen.

k Es kostet 50 Cent mehr, wenn man direkt am Flughafen Tegel einsteigt.

l Nein, keine Sorge. Der Einheitspreis pro Kilometer ändert sich nicht, der Kilometerpreis bleibt gleich, ganz egal wie weit wir fahren würden.

Name: _____

leicht ☐ ☐ ☐ ☐ ☐ schwer

Datum: _____

1.3 Hören und ergänzen Sie die Fragen!



4.04

1. Wie viel kostet es _____ ?
2. Warum muss man _____ ?
3. Wofür muss man _____ ?
4. Wie lang _____ ?
5. Wie hoch _____ ?
6. Wie viel _____ ?
7. Warum gilt _____ ?
8. Also wird es _____ ?
9. Für welche _____ ?
10. Wie viel Geld _____ ?
11. Wie hoch ist _____ ?
12. Wie viel muss _____ ?
13. Wie viel muss _____ ?
14. In welchem _____ ?

Name: _____

leicht ☐ ☐ ☐ ☐ ☐ schwer

Datum: _____

2. Sätze sprechen

2.1 Hören Sie die Sätze und sprechen Sie nach. Nehmen Sie sich auf!



4.05

1. Zum Flughafen bitte!
2. Entschuldigen Sie, dass Sie warten mussten.
3. Ich habe noch ein Gepäckstück, das draußen steht.
4. Ich hoffe es passt noch rein, denn es ist sehr sperrig.
5. Allerdings müssten Sie dafür einen kleinen Zuschlag zahlen.
6. Alle Taxifahrer richten sich nach einer einheitlichen Preisliste.
7. Aber das ist ganz normal hier bei uns in Berlin und im umliegenden Landkreis.
8. Früher musste man nicht für jede kleine Dienstleistung etwas zahlen.
9. Wenn Sie nochmal auf die Preisliste sehen würden, könnten Sie feststellen, dass für die Anfahrt 50 Cent pro Kilometer berechnet werden.
10. Und ich dachte schon, das würde nicht mehr als 5 Euro kosten.
11. Weil es nun wirklich keine Kurzstrecke ist und deshalb dieser Tarif nicht für Sie gilt.
12. Der Einheitspreis pro Kilometer ändert sich nicht, der Kilometerpreis bleibt gleich, ganz egal wie weit wir fahren würden.
13. Und jetzt wollen Sie mir etwa auch noch erzählen, dass ich einen Aufpreis zahlen muss, wenn ich mit meiner Kreditkarte zahle.

Name: _____

leicht ☐ ☐ ☐ ☐ ☐ schwer

Datum: _____

- 2.2 Lesen Sie die Wörter und sprechen Sie einen passenden Satz dazu.
Ihr Partner kontrolliert. Sagen und schreiben Sie den Satz auch in Ihrer Muttersprache!



Beispiel: Gepäckstück

Das Mitführen eines
Gepäckstückes...

Kofferraum

Wartezeit

Preisliste

Zuschlag

sperrig

Kurzstrecke

pauschal

Kilometerpreis

Angebot

Personen-
beförderungsschein

Kreditkarte

Name: _____

leicht ☐ ☐ ☐ ☐ ☐ schwer

Datum: _____

2.3 Fragen Sie Ihren Partner. Beantworten Sie die Fragen Ihres Partners.



Sprecherin 1



Ich habe noch ein Gepäckstück, das draußen steht. Könnten Sie das bitte in den Kofferraum legen?



.....

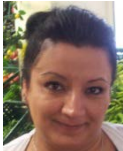

Wieviel würde das denn kosten?



.....

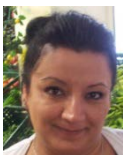

Wofür denn jetzt schon 18 Euro?



.....

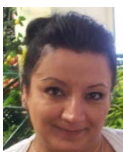

Sehen Sie da, der Kurzstreckenpauschaltarif! Warum gilt das nicht für mich?



.....

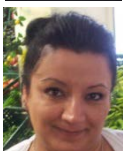

Also wird es ab sieben Kilometer Fahrstrecke nochmal teurer?



.....

Name: _____

leicht ☐ ☐ ☐ ☐ ☐ schwer

Datum: _____

2.3 Fragen Sie Ihren Partner. Beantworten Sie die Fragen Ihres Partners.



Sprecherin 2



Wohin soll die Fahrt gehen?



.....



Wollen Sie ein Gepäckstück mitnehmen?



.....



Werden Sie mit Bargeld oder mit einer Kreditkarte bezahlen?

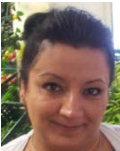

.....



Soll ich sie zu einem späteren Zeitpunkt wieder abholen?



.....



Wollen Sie meinen Personenbeförderungsschein sehen?



.....

Name: _____

leicht ☐ ☐ ☐ ☐ ☐ schwer

Datum: _____

3. Sätze lesen

3.1 Verbinden Sie zu Sätzen!



1	2	3	4	5	6
Ich hoffe es passt noch rein,.	Der Einheitspreis pro Kilometer ändert sich nicht,	Und ich dachte schon,	Und jetzt wollen Sie mir etwa auch noch erzählen,	Wenn Sie nochmal auf die Preisliste sehen würden,	Ich habe noch ein Gepäckstück,.
a	könnten Sie feststellen, dass für die Anfahrt 50 Cent pro Kilometer berechnet werden.				
b	das würde nicht mehr als 5 Euro kosten.				
c	dass ich einen Aufpreis zahlen muss, wenn ich mit meiner Kreditkarte zahle.				
d	er bleibt gleich, ganz egal wie weit wir fahren würden.				
e	das draußen steht.				
f	denn es ist sehr sperrig.				

1	2	3	4	5	6
f					

Name: _____

leicht ☐ ☐ ☐ ☐ ☐ schwer

Datum: _____

3.2 Lesen Sie die Sätze und kreuzen Sie an! Richtig oder falsch?



1. Alle Taxifahrer richten sich nach einer einheitlichen Preisliste.

☐ richtig

☐ falsch

2. Wenn Sie nochmal auf die Preisliste sehen würden, könnten Sie feststellen, dass die Anfahrt nicht berechnet wird.

☐ richtig

☐ falsch

3. Früher musste man nicht für jede kleine Dienstleistung etwas zahlen.

☐ richtig

☐ falsch

4. Der Einheitspreis pro Kilometer ändert sich nicht, der Kilometerpreis bleibt gleich, ganz egal wie weit wir fahren würden.

☐ richtig

☐ falsch

5. Dazu würde noch pauschal der Aufpreis von drei Euro kommen.

☐ richtig

☐ falsch

6. Eine Kurzstrecke ist 3 km lang.

☐ richtig

☐ falsch

-
7. Innerhalb von Berlin kostet es nichts ein Tier mitzunehmen.

☐ richtig

☐ falsch

8. Der Zuschlag für das Bezahlen mit Bargeld beträgt 0,50 €.

☐ richtig

☐ falsch

9. Es kostet 1,50 Cent mehr, wenn man direkt am Flughafen Tegel einsteigt.

☐ richtig

☐ falsch

Name: _____

Datum: _____

leicht ☐ ☐ ☐ ☐ ☐ schwer

3.3 Lesen Sie die Sätze! Finden Sie die Synonyme!



Preisliste	
Anfahrtpreis	4,00 Euro
Grundpreis	5,00 Euro
Kurzstrecke	4,00 Euro
0 bis 7 km	1,65 Euro
Ab 7 km	1,28 Euro
Wartezeit	25,00 Euro

- | | | | |
|----|---|---|---|
| 1 | Nein, keine Sorge. | a | Aber das ist so üblich hier bei uns in Berlin und Umgebung. |
| 2 | Allerdings müssten Sie dafür einen kleinen Zuschlag zahlen. | b | Tatsächlich, 50 Cent. |
| 3 | Ich hoffe es passt noch rein, denn es ist sehr sperrig. | c | Ich hatte damit gerechnet, dass es nicht mehr als 5 Euro kosten würde. |
| 4 | Wenn Sie mir versprechen, jetzt nicht mehr über Kosten zu sprechen, würde ich Ihnen ihr Gepäckstück nicht mitberechnen. | d | Allerdings müssten Sie dafür etwas mehr zahlen. |
| 5 | Na sagen Sie mal, das habe ich ja noch nie gehört. | e | Wenn Sie mir zusichern jetzt nicht mehr über Geld zu sprechen, würde ich nichts für Ihr Gepäck berechnen. |
| 6 | Könnten Sie sich bitte anschnallen? | f | Also, das ist mir neu. |
| 7 | Aber das ist ganz normal hier bei uns in Berlin und im umliegenden Landkreis. | g | Ich hoffe es passt, denn es ist sehr unhandlich. |
| 8 | In der Tat, 50Cent. | h | Nein, machen Sie sich keine Gedanken. |
| 9 | Und ich dachte schon, das würde nicht mehr als 5 Euro kosten. | i | Das stimmt, aber ich könnte Ihnen vorschlagen: |
| 10 | Das ist leider wahr, aber ich würde Ihnen folgendes Angebot machen: | j | Könnten Sie bitte den Sicherheitsgurt anlegen? |

1	2	3	4	5	6	7	8	9	10
h									

Name: _____

leicht ☐ ☐ ☐ ☐ ☐ schwer

Datum: _____

4. Sätze schreiben

4.1 Schreiben Sie die Sätze zu Ende!

1. Früher musste man nicht _____.
2. Der Einheitspreis pro Kilometer _____.
3. Allerdings müssten Sie _____.
4. Alle Taxifahrer richten _____.
5. Dazu würde noch pauschal _____.
6. Also wird es ab _____.
7. Entschuldigen Sie, _____.
8. Ich habe noch _____.
9. Aber das ist ganz _____.
10. Wenn Sie nochmal auf die _____.
11. Weil es nun wirklich keine _____.
12. Und jetzt wollen Sie _____.
13. Hier ist auch _____.



Name: _____

leicht ☐ ☐ ☐ ☐ ☐ schwer

Datum: _____

4.2 Ordnen Sie die Sätze und schreiben Sie sie richtig!



Taxifahrer sich einer nach einheitlichen Alle Preisliste
richten

Alle Taxifahrer richten sich nach einer einheitlichen Preisliste.

Tarif Kurzstrecke gilt es nun deshalb keine
dieser und nicht für Sie Weil wirklich ist

etwas kleine jede musste man Dienstleistung
nicht für Früher zahlen.

Flughafen ungefähr Kilometer Es sind zum
sieben bis

müssten kleinen Sie dafür einen
Allerdings Zuschlag zahlen

Name: _____

leicht ☐ ☐ ☐ ☐ ☐ schwer

Datum: _____

4.3 Beantworten Sie die Fragen! Schreiben Sie zu jeder Frage einen Satz!



Wie lang ist eine Kurzstrecke?

Für welche Taxifahrer gilt die Preisliste?

Warum muss die Kundin schon vor Fahrtantritt 18 € zahlen?

Wird es ab sieben Kilometer Fahrstrecke nochmal teurer?

Wie hoch ist der Zuschlag, wenn man bargeldlos mit der Kreditkarte bezahlen möchte?

Name: _____

leicht ☐ ☐ ☐ ☐ ☐ schwer

Datum: _____

Texte



Name: _____

leicht ☐ ☐ ☐ ☐ ☐ schwer

Datum: _____

1. Texte hören



1.1 Hören Sie den Basistext! Welche Antwort ist richtig?



1. Wofür muss die Kundin zuerst einen Zuschlag zahlen?



☐ Für ihre Begleitung

☐ Für ihr Gepäckstück

☐ Für ihren Hund



4.06

2. Wofür muss die Kundin schon vor Fahrtantritt 18 € zahlen?

☐ Für die Anfahrt, den Grundpreis und die Wartezeit

☐ Für die Anfahrt, den Grundpreis und die Kilometerpauschale

☐ Für die Wartezeit, den Grundpreis und ihr Gepäck

3. Für wen gilt die Preisliste?

☐ Für alle Taxifahrer eines Unternehmens

☐ Für alle Taxifahrer in der Umgebung

☐ Für die Gäste mit Gepäck

4. Was will die Kundin vor Fahrtantritt von dem Taxifahrer sehen?

☐ Seinen Personenbeförderungsschein

☐ Die Preiliste

☐ Seinen Ausweis

Name: _____

leicht ☐ ☐ ☐ ☐ ☐ schwer

Datum: _____

1.2 Vervollständigen Sie die Texte mit den Wörtern aus der Box.



4.07

passt noch, Zum Flughafen, das draußen, Kofferraum
legen, sehr sperrig, warten mussten.,

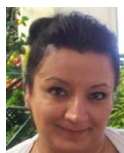

Kundin

Guten Tag! Entschuldigen Sie, dass Sie _____!
_____ bitte! Ich habe noch ein Gepäckstück, _____ steht.
Könnten Sie das bitte in den _____? Ich hoffe es _____
_____ rein, denn es ist _____.

Landkreis, Bloß 50, einheitlichen Preislise, hier
bei, Alle Taxifahrer



Achim

Nicht viel. _____ Cent! Aber das ist ganz normal _____ uns in
Berlin und im umliegenden _____ richten sich
nach einer _____.

gilt das, Kurzstreckenpauschaltarif, mehr als 5
Euro, dachte schon

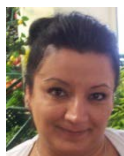

Kundin

Na toll. Und ich _____ das würde nicht _____
kosten. Sehen Sie da, der _____! Warum _____
_____ nicht für mich?

Name: _____

Datum: _____

leicht ☐ ☐ ☐ ☐ ☐ schwer

1.3 Hören Sie die Texte und schreiben Sie!



4.08



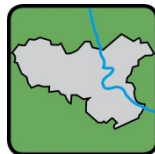

Preisliste	
Anfahrtpreis	4,00 Euro
Grundpreis	5,00 Euro
Kurzstrecke	4,00 Euro
0 bis 7 km	1,65 Euro
Ab 7 km	1,28 Euro
Wartezeit	25,00 Euro

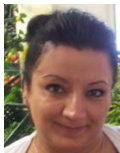



Name: _____

leicht ☐ ☐ ☐ ☐ ☐ schwer

Datum: _____

2. Texte sprechen

2.1 Hören Sie den Text und sprechen Sie für Achim.

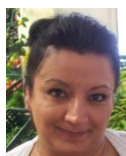

Guten Tag! Entschuldigen Sie, dass Sie warten mussten. Zum Flughafen bitte! Ich habe noch ein Gepäckstück, das draußen steht. Könnten Sie das bitte in den Kofferraum legen? Ich hoffe es passt noch rein, denn es ist sehr sperrig.

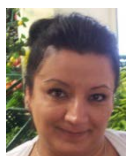

Wie bitte? Na sagen Sie mal, das habe ich ja noch nie gehört. Wieviel würde das denn kosten?

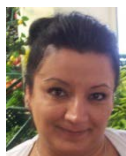

Das kann ich gar nicht glauben. Ist das die Preisliste? In der Tat, 50 Cent. Früher musste man nicht für jede kleine Dienstleistung etwas zahlen. Und was sehe ich denn da auf dem Taxameter? 18 Euro? Wofür denn jetzt schon 18 Euro?

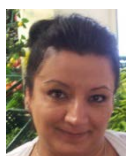

Na toll. Und ich dachte schon, das würde nicht mehr als 5 Euro kosten. Sehen Sie da, der Kurzstreckenpauschaltarif! Warum gilt das nicht für mich?

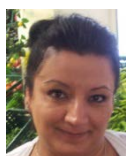

Na gut, ok. Aber bevor wir losfahren, dürfte ich bitte noch Ihren Personenbeförderungsschein sehen?



4.09

Name: _____

Datum: _____

leicht ☐ ☐ ☐ ☐ ☐ schwer

2.2 Sprechen Sie mit Ihrem Partner.
Was passiert in den Bildern?



Ich habe noch

Könnten Sie....

Ich hoffe es
passt....



Allerdings,
müssten Sie..

Aber das ist ganz
normal.....

Alle Taxifahrer....

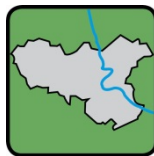

Preisliste	
Anfahrtpreis	4,00 Euro
Grundpreis	5,00 Euro
Kurzstrecke	4,00 Euro
0 bis 7 km	1,65 Euro
Ab 7 km	1,28 Euro
Wartezeit	25,00 Euro

Herr Taxifahrer,
.....

...das ist ganz
normal hier..

...Taxifahrer
richten sich...



Hören Sie

Ich mache
Ihnen....

Wenn Sie mir
versprechen.....

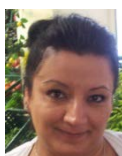

Name: _____

leicht ☐ ☐ ☐ ☐ ☐ schwer

Datum: _____

2.3 Sie sind Achim und erklären der Kundin die Preisliste Spielen Sie den Dialog!



Gepäck



Ich habe noch ein
Gepäckstück, das
draußen.....

Na klar.
Allerdings

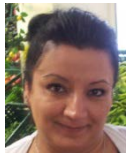

Wieviel würde das
denn kosten?

Preisliste



...

...



...

Kurzstreckentarif



...

...

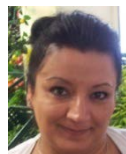

...

Kreditkarte



...

...



...

Name: _____

leicht ☐ ☐ ☐ ☐ ☐ schwer

Datum: _____

3. Texte lesen

3.1 Lesen Sie die Texte. Sind sie richtig oder falsch?



Es sind ungefähr sieben Kilometer bis zum Flughafen.

richtig

falsch

☐☐

Ich habe noch ein Gepäckstück, das draußen steht. Könnten Sie das bitte auf den Rücksitz legen?

richtig

falsch

☐☐

Allerdings müssten Sie dafür einen kleinen Zuschlag zahlen.

richtig

falsch

☐☐

Aber das ist ganz normal hier bei uns in Berlin und im umliegenden Landkreis. Alle Taxifahrer richten sich nach einer einheitlichen Preisliste.

richtig

falsch

☐☐

Wenn Sie mir versprechen, jetzt nicht mehr über die Preisliste zu sprechen, würde ich Ihnen Ihr Gepäckstück nicht mitberechnen. So sperrig es auch ist.

richtig

falsch

☐☐

Der Einheitspreis pro Kilometer ändert sich, der Kilometerpreis bleibt nicht gleich, er hängt davon ab wie weit wir fahren würden.

richtig

falsch

☐☐

Früher musste man für jede kleine Dienstleistung etwas zahlen.

richtig

falsch

☐☐

Wenn Sie nochmal auf die Preisliste sehen würden, könnten Sie feststellen, dass für die Anfahrt 50 Cent pro Kilometer berechnet werden.

richtig

falsch

☐☐

Weil es nun wirklich kein pauschaler Grundpreis ist und deshalb dieser Tarif nicht für Sie gilt

richtig

falsch

☐☐

Name: _____

leicht ☐ ☐ ☐ ☐ ☐ schwer

Datum: _____

3.2 Beantworten Sie die Fragen zum Text.
In welcher Zeile des Basistextes steht die Antwort?



Wofür muss die Kundin schon vor Farhtantritt 18 € zahlen?

Antwort in Zeile

☐

Warum gilt der Kurzstreckenpauschaltrarif nicht?

Antwort in Zeile

☐

Kostet es mehr wenn man mit der Kreditkarte zahlen will?

Antwort in Zeile

☐

Für welche Taxifahrer gilt die Preisliste?

Antwort in Zeile

☐

Also wird es ab sieben Kilometer Fahrstrecke nochmal teurer?

Antwort in Zeile

☐

Wie viel kostet es ein Gepäckstück mitzunehmen?

Antwort in Zeile

☐

Was möchte die Kundin von Achim vorgezeigt bekommen?

Antwort in Zeile

☐

Wie reagiert Achim auf die Frage der Kundin, ob es einen Aufpreis kostet mit Kreditkarte zu bezahlen?

Antwort in Zeile

☐

Name: _____

leicht ☐ ☐ ☐ ☐ ☐ schwer

Datum: _____

3.3 Lesen Sie! Ordnen Sie die Texte den Überschriften zu.

Preisliste	
Anfahrtpreis	4,00 Euro
Grundpreis	5,00 Euro
Kurzstrecke	4,00 Euro
0 bis 7 km	1,65 Euro
Ab 7 km	1,28 Euro
Wartezeit	25,00 Euro

- a) Nicht viel. Bloß 50 Cent! Aber das ist ganz normal hier bei uns in Berlin und im umliegenden Landkreis. Alle Taxifahrer richten sich nach einer einheitlichen Preisliste.
- b) Wenn Sie nochmal auf die Preisliste sehen würden, könnten Sie feststellen, dass für die Anfahrt 50 Cent pro Kilometer berechnet werden. Dazu würde noch pauschal der Grundpreis von drei Euro
- c) Na gut, ok. Aber bevor wir losfahren, dürfte ich bitte noch Ihren Personenbeförderungsschein sehen?
- d) Weil es nun wirklich keine Kurzstrecke ist und deshalb dieser Tarif nicht für Sie gilt. Es sind ungefähr sieben Kilometer bis zum Flughafen.
- e) Und jetzt wollen Sie mir etwa auch noch erzählen, dass ich einen Aufpreis zahlen muss, wenn ich mit meiner Kreditkarte zahle.
- f) Ich habe noch ein Gepäckstück, das draußen steht. Könnten Sie das bitte in den Kofferraum legen? Ich hoffe es passt noch rein, denn es ist sehr sperrig

- 1 d Kein Kurzstreckenpauschaltarif
- 2 ___ Kreditkarte
- 3 ___ Preisliste
- 4 ___ Gepäck
- 5 ___ Personenbeförderungsschein
- 6 ___ Erklärung der Kosten



Datum: _____

4. Texte schreiben

Das ist ein Text. Ich lese ihn.



4.10

Preisliste	
Anfahrtpreis	4,00 Euro
Grundpreis	5,00 Euro
Kurzstrecke	4,00 Euro
0 bis 7 km	1,65 Euro
Ab 7 km	1,28 Euro
Wartezeit	25,00 Euro

[illegible]

Name: _____

leicht ☐ ☐ ☐ ☐ ☐ schwer

Datum: _____

4.2 Lesen Sie den Text. Markieren Sie die Fehler und schreiben Sie den Text neu!

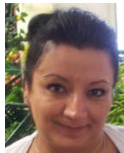

Guten Tag! Entschuldigen Sie, dass Sie warten mussten. Zum Bahnhof bitte! Ich habe noch ein Tier, das dahinten steht. Könnten Sie das bitte in den Kofferraum legen? Ich hoffe es passt noch rein, denn es ist sehr groß.



Na klar. Allerdings müssten Sie dafür einen kleinen Zuschlag zahlen. Bloß 50 Euro! Aber das ist ganz normal hier bei uns in Berlin und in den verschiedenen Stadtvierteln. Alle Kunden richten sich nach einer einheitlichen Preisliste.

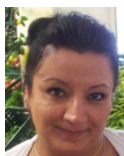

Na toll. Und ich dachte schon, das würde nicht mehr als 5 Cent kosten. Sehen Sie da, der Einheitspreis! Warum gilt das nicht für mich?



Wenn Sie nochmal auf die Fahrtstrecke sehen würden, könnten Sie feststellen, dass für die Anfahrt 50 Cent pro Anfahrt berechnet werden. Dazu würde noch pauschal der Zuschlag von drei Euro kommen. Außerdem haben Sie mich fast eine halbe Stunde fahren lassen.

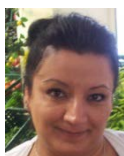

Na gut, ok. Aber bevor wir losfahren, dürfte ich bitte noch Ihre Preisliste sehen?



Natürlich dürfen Sie das. Da! Hier ist auch noch die Preisliste. Bitte schön! Könnten Sie sich bitte ruhig verhalten? Und jetzt, genießen Sie den Ausblick.

Datum: _____

leicht ☐ ☐ ☐ ☐ ☐ schwer

Schreiben Sie hier den Text neu!

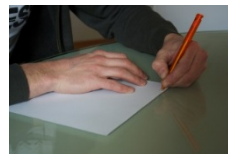
[illegible]

Datum: _____

4.3 Achim war heute nicht da. Schreiben Sie ihm eine Email und berichten Sie ihm, wie ihre Taxifahrt mit einem anderem Taxifahrer war.

A close-up photograph of a person's hands writing on a white sheet of paper. The person is wearing a dark long-sleeved shirt. Their right hand holds an orange pen, and their left hand rests on the paper. The paper is placed on a light-colored, reflective surface.[illegible]

Name: _____

Datum: _____

leicht ☐ ☐ ☐ ☐ ☐ schwer

Schau genau



Name: _____

leicht ☐ ☐ ☐ ☐ ☐ schwer

Datum: _____

1. Hören

- 1.1 Hören Sie die Verben und die Konjunktive und sprechen Sie nach!
Übersetzen Sie in Ihre Muttersprache!

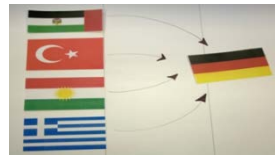

4.11

Sie könnten legen _____

Sie müssten zahlen _____

Das würde kosten _____

Sie würden sehen _____

Sie könnten feststellen _____

Es würde kommen _____

Das würde kosten _____

Wir würden fahren _____

Ich würde machen _____

Ich würde mitberechnen _____

Ich dürfte sehen _____

Sie könnten sich anschnallen _____

Sie könnten anhalten _____

Name: _____

leicht ☐ ☐ ☐ ☐ ☐ schwer

Datum: _____

1.2 Hören Sie die Konjunktive und verbinden Sie! Schreiben Sie die in die Liste.



4.12

_____ Sie das bitte in den Kofferraum legen?		müssten
Sie _____ dafür einen Zuschlag zahlen.		würden
Wieviel _____ das denn kosten?		dürfte
Wenn Sie noch einmal auf die Preisliste sehen _____.		würde
Sie _____ feststellen.		könnten
_____ ich bitte noch Ihren Personenbeförderungsschein sehen?		würde
Natürlich _____ Sie das!		könnten
Aber ich _____ Ihnen ein Angebot machen.		dürfen
<hr/> <hr/> <hr/> <hr/> <hr/> <hr/> <hr/> <hr/> <hr/> <hr/> <hr/> <hr/>		

Name: _____

leicht ☐ ☐ ☐ ☐ ☐ schwer

Datum: _____

1.3 Hören Sie und verbinden Sie! Schreiben Sie die passenden Sätze in die Liste

Könnten Sie das bitte	nicht mehr als 5 Euro kosten.
Und ich dachte schon das würde	der Grundpreis von drei Euro kommen.
Wieviel würde	einen kleinen Zuschlag zahlen.
Ganz egal wie weit wir fahren	Personenbeförderungsschein sehen?
Dazu würde noch pauschal	in den Kofferraum legen?
Allerdings müssten Sie dafür	das denn kosten?
Wenn Sie nochmal auf die Preislise	sehen würden.
Könnten Sie sich	würden.
Dürfte ich bitte noch Ihren	bitte anschnallen?



4.13

Name: _____

leicht ☐ ☐ ☐ ☐ ☐ schwer

Datum: _____

2. Sprechen

2.1 Hören Sie die Sätze und sprechen Sie nach! Bilden Sie eigene Sätze!

Könnten Sie das bitte in den Kofferraum legen?

Allerdings müssten Sie dafür einen kleinen Zuschlag zahlen.

Wieviel würde das denn kosten?

Wenn Sie nochmal auf die Preisliste sehen würden, könnten Sie feststellen, dass für die Anfahrt 50 Cent pro Kilometer berechnet werden.

Dazu würde noch pauschal der Grundpreis von drei Euro kommen.

Und ich dachte schon, das würde nicht mehr als 5 Euro kosten.

Der Einheitspreis pro Kilometer ändert sich nicht, der Kilometerpreis bleibt gleich, ganz egal wie weit wir fahren würden.

Wenn Sie mir versprechen, jetzt nicht mehr über Kosten zu sprechen, würde ich Ihnen ihr Gepäckstück nicht mitberechnen.

Aber bevor wir losfahren, dürfte ich bitte noch Ihren Personenbeförderungsschein sehen?

Könnten Sie sich bitte anschnallen?

Könnten Sie für mich kurz dort drüben anhalten?

Wären Sie so nett und würden Sie das Radio ausschalten?

Ich müsste noch Geld abholen.

Guten Tag, könnten Sie....

Na klar. Allerdings....

Wieviel...?



4.14

Name: _____

leicht ☐ ☐ ☐ ☐ ☐ schwer

Datum: _____

2.2 Lesen Sie die Satzanfänge und sprechen Sie den Satz zu Ende!



Könnten Sie das bitte in den Kofferraum legen?



Allerdings müssten Sie....

Wieviel würde...

Wenn Sie nochmal auf die Preisliste sehen...

Dazu würde noch pauschal...

Und ich dachte schon, das...

Wenn Sie mir versprechen,...

Aber bevor wir losfahren,...

Könnten Sie sich...

Könnten Sie für mich...

Wären Sie so...

Ich

Der Einheitspreis pro Kilometer ändert sich nicht,...

Also, dass

Wäre es möglich,

Würden sie mir....

Name: _____

leicht ☐ ☐ ☐ ☐ ☐ schwer

Datum: _____

2.3

Schneiden Sie die Karten aus und bilden Sie Sätze mit jeweils einem Konjunktiv 2 und einem Verb! Sprechen Sie mit Ihrem Partner Dialoge!



dürften

abfahren

machen

zukommen

wären

erklären

anschnallen

anhalten

würden

mitberechnen

kosten

feststellen

müssten

fahren

sehen

zahlen

könnten

abholen

legen

helfen

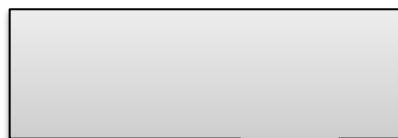
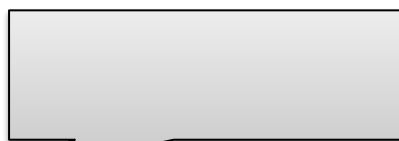

Name: _____

Datum: _____

leicht ☐ ☐ ☐ ☐ ☐ schwer

3. Lesen

3.1 Lesen Sie die Satzteile und verbinden Sie die richtigen Satzteile miteinander. Schreiben Sie sie in die Liste.



Könnten Sie das bitte		nicht mehr als 5 Euro kosten.
Und ich dachte schon das würde		der Grundpreis von drei Euro kommen.
Wieviel würde		einen kleinen Zuschlag zahlen.
Ganz egal wie weit wir fahren		Personenbeförderungsschein sehen?
Dazu würde noch pauschal		das denn kosten?
Allerdings müssten Sie dafür		in den Kofferraum legen?
Wenn Sie nochmal auf die Preisliste		sehen würden.
Könnten Sie sich		würden.
Dürfte ich bitte noch Ihren		bitte anschnallen?

Name: _____

leicht ☐ ☐ ☐ ☐ ☐ schwer

Datum: _____

3.2 Lesen Sie die Sätze und markieren Sie alle Verben und Präpositionen in den Sätzen.



Könnten Sie sich bitte anschnallen?



Könnten Sie das bitte in den Kofferraum legen?



Allerdings müssten Sie dafür einen kleinen Zuschlag zahlen.

Wieviel würde das denn kosten?

Wenn Sie nochmal auf die Preisliste sehen würden, könnten Sie feststellen, dass für die Anfahrt 50 Cent pro Kilometer berechnet werden.

Dazu würde noch pauschal der Grundpreis von drei Euro kommen.

Und ich dachte schon, das würde nicht mehr als 5 Euro kosten.

Der Einheitspreis pro Kilometer ändert sich nicht, der Kilometerpreis bleibt gleich, ganz egal wie weit wir fahren würden.

Das ist leider wahr, aber ich würde Ihnen folgendes Angebot machen: Wenn Sie mir versprechen, jetzt nicht mehr über Kosten zu sprechen, würde ich Ihnen ihr Gepäckstück nicht mitberechnen.

Aber bevor wir losfahren, dürfte ich bitte noch Ihren Personenbeförderungsschein sehen?

Könnten Sie das bitte in den Kofferraum legen?

Allerdings müssten Sie dafür einen kleinen Zuschlag zahlen.

Wieviel würde das denn kosten?

Wären Sie so nett und würden Sie das Radio ausschalten?

Name: _____

leicht ☐ ☐ ☐ ☐ ☐ schwer

Datum: _____

3.3 Lesen Sie den Basistext und markieren Sie alle Konjunktive. Schreiben Sie die Konjunktive im Infinitiv heraus! Kennen Sie noch andere Konjunktive?



Beispiel: würden

Andere Konjunktive:

Name: _____

leicht ☐ ☐ ☐ ☐ ☐ schwer

Datum: _____

4. Schreiben

4.1 Vervollständigen Sie die Sätze mit den passenden Konjunktiven und Verben.

dürfte, könnten, könnten, könnten, könnten, müsste, müssten,
wären, würde, würde, würde, würden

sehen, legen, kosten, zahlen, ausschalten, abholen, kosten, sehen,
anschnallen, anhalten, kommen, feststellen



_____ Sie das bitte in den Kofferraum _____?

Allerdings _____ Sie dafür einen kleinen Zuschlag _____.

Wieviel _____ das denn _____?

Dazu _____ noch pauschal der Grundpreis von drei Euro _____.

_____ Sie sich bitte _____?

Ich _____ noch Geld _____.

Aber bevor wir losfahren, _____ ich bitte noch Ihren Personenbeförderungsschein
_____?

_____ Sie so nett und _____ Sie das Radio _____?

_____ Sie für mich kurz dortdrüben _____?

Und ich dachte schon, das _____ nicht mehr als 5 Euro _____.

Wenn Sie nochmal auf die Preisliste _____, _____, _____ Sie, _____
dass für die Anfahrt 50 Cent pro Kilometer berechnet werden.

Name: _____

Datum: _____

leicht ☐ ☐ ☐ ☐ ☐ schwer

4.2 Vervollständigen Sie die Sätze!

Beispiel:

Könnten Sie?

Könnten Sie sich bitte anschnallen?



Aber bevor wir
losfahren,....

Und ich dachte
schon, das....

Wären Sie so nett
und....

Wenn Sie nochmal
auf die Preisliste
sehen würden,...

Wieviel....?

Allerdings.....

Ich müsste
noch....

Datum: _____

leicht ☐ ☐ ☐ ☐ ☐ schwer

4.3 Bilden Sie Sätze!

dürfte, könnten, könnten, könnten, könnten, müsste, müssten,
wären, würde, würde, würde, würden

sehen, legen, kosten, zahlen, ausschalten, abholen, kosten, sehen,
anschnallen, anhalten, kommen, feststellen

Könnten Sie das bitte in den Kofferraum legen?

This image shows a blank sheet of white paper with horizontal ruling lines. The lines are evenly spaced and run across the width of the page. There are no margins, text, or other markings on the paper.

Name: _____

Datum: _____

leicht ☐ ☐ ☐ ☐ ☐ schwer

Spiel



Name: _____

leicht ☐ ☐ ☐ ☐ ☐ schwer

Datum: _____

Activity

Ziehen Sie eine Karte. Betrachten Sie das Foto auf der Karte und lesen Sie das Wort.



= erklären Sie das Wort ohne es zu benutzen

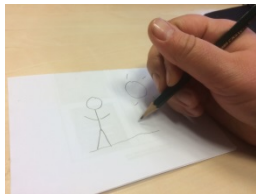

= malen Sie das Wort ohne zu sprechen



= spielen Sie das Wort ohne zu sprechen



warten



Flughafen



Gepäckstück



Kofferraum



draußen



Kurzstrecken-
pauschaltarif



Zuschlag



Taxifahrer



Dienstleistung



pauschal



Grundpreis



























Kilometer

Name: _____

Datum: _____

leicht ☐ ☐ ☐ ☐ ☐ schwer

 Preisliste	 Taxameter	 Anfahrt	 Kurzstrecke
 Tarif	 Fahrstrecke	 Einheitspreis	 Aufpreis
 Kreditkarte	 Landkreis	 mitberechnen	 Personen- beförderungsschein
 sperrig	 Kosten	 Angebot	 versprechen
 losfahren	 dürfen	 Konzession	 anschnallen
 Fahrt	 bezahlen	 kosten	 Fahrzeug



Name: _____

leicht ☐ ☐ ☐ ☐ ☐ schwer

Datum: _____

Glossar

Anfahrt, die	die Ankunft mit einem Fahrzeug
Angebot, das (-e)	
Aufpreis, der (-e)	
berechnen	kosten
Dienstleistung, die (-en)	Service
einheitlich	überall gleich
Einheitspreis, der (-e)	immer der gleiche Preis
Fahrstrecke, die (-n)	
Fahrt, die (-en)	= eine Autofahrt, Fahrt mit einem Verkehrsmittel
Flughafen, der (-)	
Gepäckstück, das (-e)	
Grundpreis, der (-e)	regulärer Preis
Kilometerpreis, der (-e)	Preis pro Kilometer
Kofferraum, der (-e)	

Name: _____

leicht ☐ ☐ ☐ ☐ ☐ schwer

Datum: _____

Konzession, die (-en)	Einverständnis, das / Bewilligung, die
Kosten, die (X)	Preis, den man bezahlen muss
Kreditkarte, (-n)	
Kurzstrecke, die (-n)	kurzer Weg
Kurzstreckenpauschaltarif, der (-e)	feststehender Preis für eine Kurzstrecke
Landkreis	
pauschal	gesamt, alles umfassend
Personenbeförderungsschein, der (-e)	
Preisliste, die (-n)	ein Preisverzeichnis
sich anschnallen	

Name: _____

leicht ☐ ☐ ☐ ☐ ☐ schwer

Datum: _____

sperrig	
Tarif, der (-e)	fester Preis
Taxameter, das (-)	
umliegend	angrenzend, benachbart
umliegender Landkreis	
Zuschlag, der ("e)	= Preiszuschlag

Name: _____

leicht ☐ ☐ ☐ ☐ ☐ schwer

Datum: _____

Externe Bildnachweise: