

Name: _____

Datum: _____

leicht ☐ ☐ ☐ ☐ ☐ schwer

Station 3: Der neue Laden

Hören und lesen Sie!



3.01



Anka

Schau, unser schöner neuer Laden!



Ivan

Ja, das Geschäft ist sehr zentral und wir haben auch einen großen Parkplatz. Dann kommen viele Leute einkaufen.



Anka

Und das Schaufenster ist sehr hell. Die Waren sind dann gut zu sehen. Ich **dekoriere** das Schaufenster jede Woche neu.



Ivan

Das neue Lager ist sehr groß. Dort ist viel Platz für Waren.



Anka

Nicht nur das Lager, sondern auch die **Verkaufsfläche** ist sehr groß.



Da haben wir sowohl für Regale als auch für **Warenständer** viel Platz. Wir haben nun fünfzehn **Regalreihen** und in den **Gängen** stehen zusätzlich Warenständer. Unsere Kunden haben eine große Auswahl.

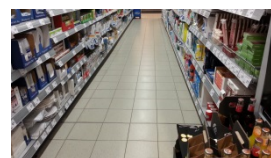
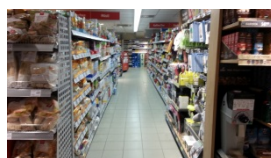

Ivan

Ja. Frisches Obst und Gemüse ist in der großen Obst- und Gemüseabteilung. Es gibt sowohl das klassische Produktangebot, als auch **Bioprodukte**. Die Bioprodukte sind mit einem **Label** gekennzeichnet.



Name: _____

leicht ☐ ☐ ☐ ☐ ☐ schwer

Datum: _____



Anka

Bioprodukte gibt es nicht nur bei Obst und Gemüse, sondern auch bei den Molkereiprodukten. Molkereiprodukte sind zum Beispiel Milch, Joghurt, Käse und Butter. Weil sie schnell verderben, kühlen wir sie in **Kühlregalen** in der Molkereiabteilung.



Ivan

Nicht nur in der Molkereiabteilung, sondern auch in der Tiefkühlabteilung ist es kalt. Hier liegen gefrorene Waren. Die Türen der Kühltruhen müssen immer geschlossen sein, damit die Waren nicht auftauen.



Anka

Außerdem haben wir eine eigene **Abteilung für Bioprodukte**. Manche Bioprodukte liegen sowohl in den Abteilungen der passenden **Warengruppen**, als auch in der Bioabteilung.



Ivan

Wir haben auch eine kleine **Schreibwarenabteilung**. Hier gibt es zum Beispiel Stifte, Blöcke und Kleber. Auch das **Zeitschriftenregal** steht hier.



Anka

Kinder freuen sich über unsere große Süßwarenabteilung, in der es zum Beispiel Schokolade, Bonbons und Weingummi gibt. Hier gibt es aber nicht nur Süßes, sondern auch Chips, Salzstangen und andere salzige **Knabbersachen**.



Ivan

Wir haben jetzt auch eine große Getränkeabteilung. Sowohl für Getränkekisten als auch für Flaschen müssen die Kunden Pfand bezahlen.



Anka

Aber wenn sie die Kisten und die leeren Flaschen zurück in unseren Laden bringen, bekommen sie das Pfand zurück. Dazu müssen sie die leeren Flaschen nur in den Pfandautomaten stecken, der in der Getränkeabteilung ist. Der Automat akzeptiert sowohl Plastikflaschen als auch Glasflaschen.

Name: _____

leicht ☐ ☐ ☐ ☐ ☐ schwer

Datum: _____



Ivan

Für Alkohol gibt es eine eigene Abteilung. Schnaps, Sekt oder Wein finden unsere Kunden in der Spirituosenabteilung. Besonders teure Spirituosen stehen in einer **verschlossenen Glasvitrine**. Nur wir können die Vitrine aufschließen und den Kunden die Ware geben.



Anka

Nicht nur die teuren Spirituosen, sondern auch die **Tabakwaren** sind besonders gegen Diebstahl gesichert. Sie liegen an den Kassen hinter einem **automatischen Rollgitter**. Die Kunden können das Rollgitter selbst öffnen. Sie müssen dafür auf den Knopf drücken.



Ivan

Wir dürfen Zigaretten und Alkohol nicht an **Jugendliche** verkaufen. Das steht auch auf dem **Auszug aus dem Jugendschutzgesetz** hier im **Kassenbereich**.

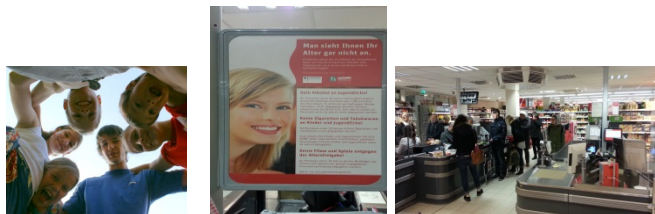

Anka

Wenn die Kunden bezahlen möchten, müssen sie nicht lange warten. In unserem neuen Laden haben wir drei Kassen.



Ivan

Dann können wir schnell kassieren.



Anka

Ich freue mich auf den neuen Laden.