

Name: _____

leicht ☐ ☐ ☐ ☐ ☐ schwer

Datum: _____

Station 4: Das ist kein Wucher

Hören und lesen Sie!



4.01

	Berlin	Landkreis Dahme-Spreewald		Einheit
		Werktag	Nachts, Sonn- und Feiertage	
Anfahrtspreis	-	0,50 €	0,50 €	pro km
Kurzstreckenpauschaltarif (2 km Fahrstrecke)	4,00 €	-	-	psch.
Grundpreis	3,20 €	3,00 €	3,00 €	psch.
Kilometerpreis:				
0 bis 7 Kilometer	1,65 €	1,50 €	1,60 €	pro km
ab 7 Kilometer	1,28 €	1,50 €	1,60 €	pro km
Wartezeit (auch verkehrsbedingt)	25,00 €	24,00 €	24,00 €	pro h
Zuschläge				
ab 5. bis 8. Person	1,50 €	1,50 €	1,50 €	pro Person
bargeldlose Zahlung (z.B. Kreditkarte)	1,50 €	1,00 €	1,00 €	psch.
Gepäckstücke, die nur im Kofferraum mitgefü	-	0,50 €	0,50 €	pro Einheit
sperrige Gepäckstücke, die nicht im Kofferraum	1,00 €	-	-	pro Einheit
Tiere	-	0,50 €	0,50 €	pro Tier
Einstieg am Flughafen Tegel	0,50 €	-	-	psch.

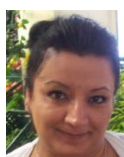

Kundin

Guten Tag! Entschuldigen Sie, dass Sie warten mussten. Zum Flughafen bitte! Ich habe noch ein **Gepäckstück**, das draußen steht. Könnten Sie das bitte in den **Kofferraum** legen? Ich hoffe es passt noch rein, denn es ist sehr **sperrig**.



Achim

Na klar. Allerdings müssten Sie dafür einen kleinen **Zuschlag** zahlen.



Name: _____

leicht ☐ ☐ ☐ ☐ ☐ schwer

Datum: _____

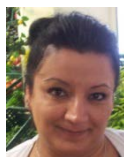

Kundin

Wie bitte? Na sagen Sie mal, das habe ich ja noch nie gehört.
Wieviel würde das denn kosten?



Achim

Nicht viel. Bloß 50 Cent! Aber das ist ganz normal hier bei uns in Berlin und im **umliegenden Landkreis**. Alle Taxifahrer richten sich nach einer einheitlichen **Preisliste**.

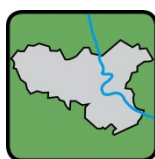

Preisliste	
Anfahrtpreis	4,00 Euro
Grundpreis	5,00 Euro
Kurzstrecke	4,00 Euro
0 bis 7 km	1,65 Euro
Ab 7 km	1,28 Euro
Wartezeit	25,00 Euro

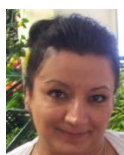

Kundin

Das kann ich gar nicht glauben. Ist das die Preisliste? In der Tat, 50 Cent. Früher musste man nicht für jede kleine Dienstleistung etwas zahlen. Und was sehe ich denn da auf dem Taxameter? 18 Euro? Wofür denn jetzt schon 18 Euro?



Achim

Wenn Sie nochmal auf die Preisliste sehen würden, könnten Sie feststellen, dass für die **Anfahrt** 50 Cent pro Kilometer berechnet werden. Dazu würde noch **pauschal** der **Grundpreis** von drei Euro kommen. Außerdem haben Sie mich fast eine halbe Stunde warten lassen.

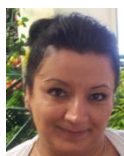

Kundin

Na toll. Und ich dachte schon, das würde nicht mehr als 5 Euro kosten. Sehen Sie da, der **Kurzstreckenpauschaltarif**! Warum gilt das nicht für mich?



Achim

Weil es nun wirklich keine Kurzstrecke ist und deshalb dieser Tarif nicht für Sie gilt. Es sind ungefähr sieben Kilometer bis zum Flughafen.

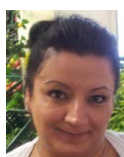

Also wird es ab sieben Kilometer **Fahrstrecke** nochmal teurer?

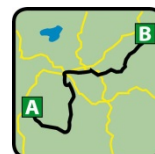

Name: _____

leicht ☐ ☐ ☐ ☐ ☐ schwer

Datum: _____



Achim

Nein, keine Sorge. Der **Einheitspreis** pro Kilometer ändert sich nicht, der Kilometerpreis bleibt gleich, ganz egal wie weit wir fahren würden.

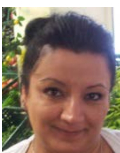

Kundin

Und jetzt wollen Sie mir etwa auch noch erzählen, dass ich einen **Aufpreis** zahlen muss, wenn ich mit meiner **Kreditkarte** zahle.



Achim

Das ist leider wahr, aber ich würde Ihnen folgendes **Angebot** machen: Wenn Sie mir versprechen, jetzt nicht mehr über **Kosten** zu sprechen, würde ich Ihnen ihr Gepäckstück nicht mitberechnen. So sperrig war es nun auch wieder nicht.

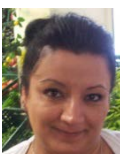

Kundin

Na gut, ok. Aber bevor wir losfahren, dürfte ich bitte noch Ihren **Personenbeförderungsschein** sehen?



Achim

Natürlich dürfen Sie das. Da! Hier ist auch noch die **Konzession**. Bitte schön! Könnten Sie sich bitte anschnallen? Und jetzt, genießen Sie die Fahrt.