

Name: _____

Datum: _____

leicht ☐ ☐ ☐ ☐ ☐ schwer

Station 4: Gründlich lesen

Hören und lesen Sie!

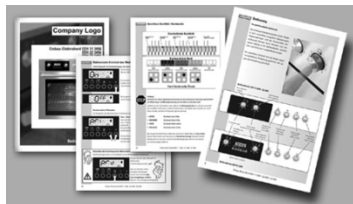

4.01



Oberschwester

Alle jetzt gut zuhören! Wir haben heute einen Bewohner bekommen, der mit MRSA infiziert ist. Wir müssen also strenge **Vorsichtsmaßnahmen ergreifen**, damit sich kein anderer Bewohner ansteckt.

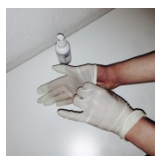

Irina

Was ist denn das für eine **Krankheit**? Und ist das nicht auch gefährlich für uns?

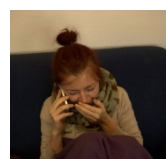

Selver

Das ist keine Krankheit. Hast du denn nicht die **Broschüren** von der **Krankenkasse** bei uns im Stationszimmer gelesen? Außerdem war letzstens ein älterer Herr auch mit MRSA infiziert. Das steht noch in den **Akten**.



Irina

Das wusste ich gar nicht.



Selver

Er war auch nur sehr kurz hier. Am besten bist du auch immer bei der **Anamnese** dabei oder liest dir hinterher den **Aufnahmebogen** von den Bewohnern durch.



| Aufnahmebogen | |
|---------------|--|
| Name | _____ |
| Adresse | _____ |
| Geburtsdatum | _____ |
| | <input type="checkbox"/> <input type="checkbox"/> <input type="checkbox"/> |
| | <input type="checkbox"/> <input type="checkbox"/> <input type="checkbox"/> |

Name: _____

leicht ☐ ☐ ☐ ☐ ☐ schwer

Datum: _____



Irina

Was ist ein Aufnahmebogen? Und kannst du mir bitte auch erklären, was MRSA ist?



Selver

In einem Aufnahmebogen wird alles **Persönliche** von einem neuen Bewohner festgehalten, was das Pflegepersonal wissen sollte. Und mach dir keine Sorgen wegen diesem MRSA. Es ist nur für kranke und schwache Menschen gefährlich oder sagen wir besser **unangenehm**.

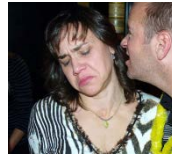

Es sind einfach Bakterien, die man nur ganz schlecht **abtöten** kann.



Schau mal hier auf diese **Ampulle** mit **Antibiotikum**. Es ist wirksam gegen viele Arten von Bakterien.



Irina

Aber bestimmt nicht gegen MRSA.



Selver

Stimmt! Die Bakterien sind resistent gegen Antibiotikum. Aber ein gesunder Körper kann sich dagegen **wehren**.

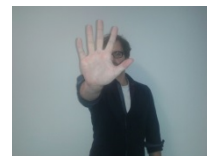

Oberschwester

Vermutlich haben die Keime die **Schleimhäute** des Bewohners befallen. Wir müssen also **Warnhinweise** in die Küche legen, damit das Küchenpersonal auch Vorsichtsmaßnahmen ergreifen kann.



Name: _____

leicht ☐ ☐ ☐ ☐ ☐ schwer

Datum: _____



Irina

Sollen wir auch Warnhinweise an die Wäschesäcke machen?



Oberschwester

Ja, das ist eine gute Idee. Wir hängen auch eine Warnung neben das Türschild vom Bewohner. Dann wissen auch Besucher Bescheid.



Selver

Ich kümmere mich darum. Irina, holst du bitte jetzt eine Packung Handschuhe und Kittel aus dem Lager. Am Besten **Größe M** für uns alle.



Irina

Ok! Größe M, also mittelgroß.



Oberschwester

Holen Sie auch noch eine Flasche Desinfektionsmittel für Schleimhäute. Verwechseln Sie das nicht mit normalem Desinfektionsmittel. Sie müssen also richtig auf dem **Etikett** lesen.



Irina

Ok!



Selver

Die Schieberspüle läuft übrigens wieder. Ich habe die Bedienungsanleitung gelesen und herausgefunden, dass jemand die falschen Knöpfe auf dem **Bedienfeld** gedrückt hat.



Irina

War das der Grund dafür, dass sie nicht mehr lief?



Selver

Ja, wenn man sie nicht richtig bedient, kann sie kaputt gehen.