

Name: _____

leicht ☐ ☐ ☐ ☐ ☐ schwer

Datum: _____

Station 1: Im Friseursalon arbeiten

Hören und lesen Sie!



Chefin

Guten Morgen liebe Mitarbeiter. Das ist Meike, unsere neue Praktikantin. Fatima, kannst du Meike bitte in ihrem Praktikum begleiten?

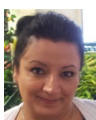

Fatima

Das mache ich sehr gerne. Hallo Meike.



Meike

Hallo Fatima. Danke, dass du mir alles zeigst und erklärst. Womit fangen wir an?



Fatima

Unsere erste **Kundin** wartet schon.

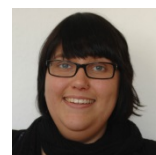

Guten Morgen Frau Menke. Schön, Sie wiederzusehen. Das hier ist Meike, unsere neue Praktikantin. Was können wir heute für Sie tun?



Frau Menke

Guten Morgen! Ich hätte gerne einen neuen Stufenschnitt und neue, hellere Strähnchen.

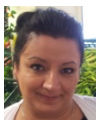

Fatima

Das machen wir. Meike, **legst** du Frau Menke bitte die **Halskrause** und den **Uhang** um?



Meike

Natürlich.



Fatima

Wir werden zuerst die **Strähnchen färben**, dann die **Haare waschen** und **schneiden**.



1.01

Name: _____

leicht ☐ ☐ ☐ ☐ ☐ schwer

Datum: _____

Zum Schluss **föhne** ich die **Haare** und wir werden sie mit etwas Wachs **stylen**.

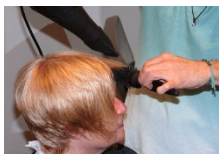

Meike



Fatima



Meike

Was ist der Unterschied zwischen Strähnchen färben und **Haare färben**?

Beim Färben der Strähnchen werden nur einzelne Strähnen im Haar gefärbt, während beim Färben der Haare das gesamte Haar gefärbt wird. Da wir bei Frau Menke nur Strähnchen färben, benötigen wir diese Klammern zum **Abteilen der Haare**.

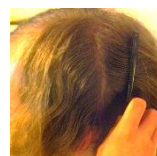

Was passiert beim Haare färben, **Haare blondieren** und **Haare tönen**?

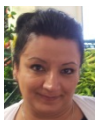

Fatima



Meike



Fatima



Meike



Fatima

Beim Blondieren der Haare werden dem Haar Farbpigmente entzogen, sodass es heller wird. Beim Färben werden dem Haar die gewünschten Farbpigmente dauerhaft hinzugefügt, während beim Tönen der Haare die Farbpigmente nur einen bestimmten Zeitraum in den Haaren bleiben.

Können wir die Farbe bei Frau Menke jetzt schon auswaschen?

Nein, die Farbe muss erst noch 20 Minuten einwirken. Nach dem **Einwirken der Farbe** kannst du Frau Menke die Haare waschen.



Was muss ich dabei berücksichtigen?

Als erstes **entfernst** du die **Alufolie**. Dann **überprüfst** du die **Wassertemperatur** und fragst nach, ob es so angenehm ist.

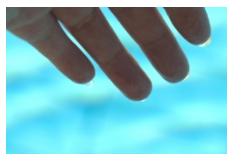

Name: _____

leicht ☐ ☐ ☐ ☐ ☐ schwer

Datum: _____

Nach dem **Ausspülen der Farbe** massierst das **Shampoo** in die Haare und die Kopfhaut **ein** und spülst es aus.



Meike

Was für Tätigkeiten fallen sonst noch an?

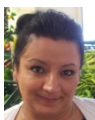

Fatima

Siehst du dort die Kundin mit den Lockenwicklern? Anja macht ihr gerade eine **Dauerwelle**.



Andere Kunden wünschen zum Beispiel, dass wir die **Haare glätten**, **verdichten** oder **verlängern**. Aber das machen wir bei dieser Kundin nicht.



Meike

Zupft und färbt ihr auch die Augenbrauen?



Fatima

Ja, das **Zupfen der Augenbrauen** und das **Färben von Wimpern und Augenbrauen** gehört auch zu unseren Tätigkeiten,

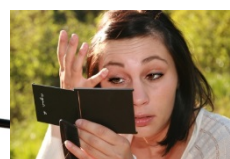
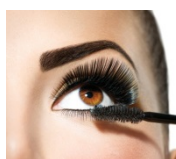

ebenso wie das abschließende Fegen und Aufräumen des Arbeitsplatzes.

So, Frau Menke, jetzt sind Sie fertig. Gefällt es Ihnen?



Frau Menke

Ja, es ist sehr schön geworden. Ich danke Ihnen.