

Eva Dammers – Alexis Feldmeier – Claudia Kuhn

# Station 3

## Nähen – Arbeitsorte ,In der Schneiderei'

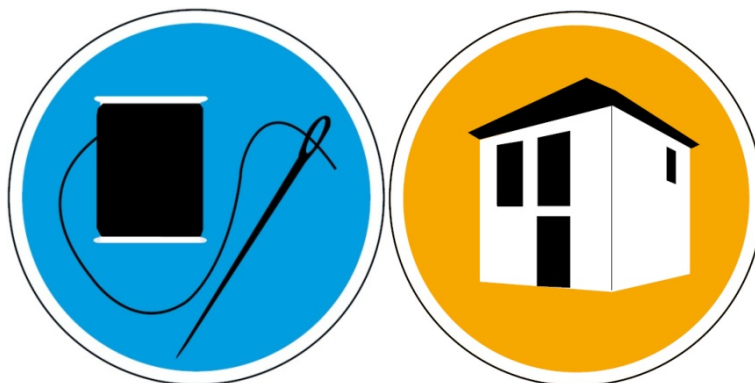

# A1

Die Veröffentlichung dieser Materialien bedarf der schriftlichen Einwilligung durch die Autoren.

Kontakt: [alphaportfolio@uni-muenster.de](mailto:alphaportfolio@uni-muenster.de)

**Alphaportfolio & Alphawerkstatt**

Projektleitung: Dr. Alexis Feldmeier

Wiss. Mitarbeiterinnen: Eva Dammers / Claudia Kuhnen

Mitarbeitende Hilfskräfte: Miriam Chávez, Saskia Plass, Denise Rietig, Janina Vieweg

Inhaltliche Beratung: Andrea Six, Elisa Stute

Germanistisches Institut der Westfälischen Wilhelms-Universität Münster

In Kooperation mit dem Internationalen Bund Bielefeld

Gefördert durch das Bundesministerium für Bildung und Forschung (BMBF)

Homepage: <http://www.uni-muenster.de/Germanistik/alphaportfolio/>

Grafiken & Icons: Anna Dammers

Fotos: Alphaportfolio, externe Bildnachweise siehe Anhang

Name: \_\_\_\_\_

😊 leicht ☐

Datum: \_\_\_\_\_

😞 schwer ☐

# Station 3: In der Schneiderei

Hören und lesen Sie!



3.01



Nadim

So Resa, wir richten jetzt deinen neuen Arbeitsplatz ein.

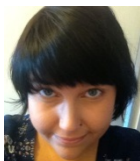

Resa

Sehr gut. Wohin stelle ich mein Werkzeug?

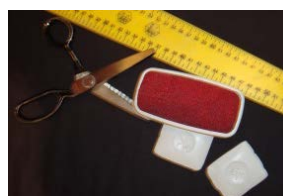

Name: \_\_\_\_\_

😊 leicht ☐

Datum: \_\_\_\_\_

☹ schwer ☐



Nadim

Du hast einen **Nähplatz** und einen **Bügelplatz**. Sie sollen nah zusammen stehen.

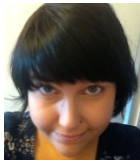
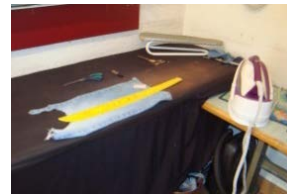

Resa

Ich verstehe.

Du brauchst einen **Tisch** für den Nähplatz. Die Nähmaschine steht auf dem Tisch. Eine **Lampe** hängt über der Nähmaschine. Du legst neben die Nähmaschine dein Werkzeug: Deine Schere, dein Garn, deine Nadeln und dein Maßband.



Nadim

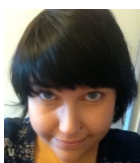

Resa

Ok. Das mache ich.

Name: \_\_\_\_\_

😊 leicht ☐

Datum: \_\_\_\_\_

☹ schwer ☐



Nadim

Du brauchst auch einen **Stuhl**.

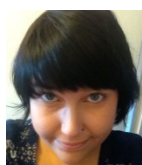
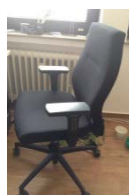

Resa

Alles klar. Und was brauche ich für den  
Bügelplatz?



Nadim

Für den Bügelplatz brauchst du das  
**Bügelbrett** und das **Bügeleisen**.

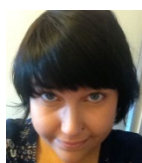

Resa

Gut. Ich habe alles.

Name: \_\_\_\_\_

😊 leicht ☐

Datum: \_\_\_\_\_

☹ schwer ☐

# Buchstaben



Name: \_\_\_\_\_

😊 leicht ☐

Datum: \_\_\_\_\_



☹️ schwer ☐





## 1. Laute hören

### 1.1 Welche Laute kennen Sie?

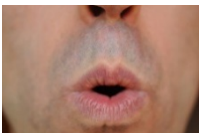
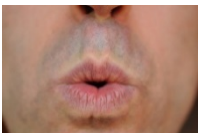

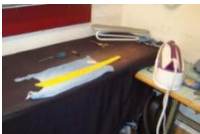
3.02

				
A	E	I	O	U

				
N	B	T	L	St

Name: \_\_\_\_\_

😊 leicht ☐

Datum: \_\_\_\_\_

☹️ schwer ☐



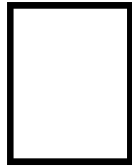

## 1.2 Wählen Sie einen Laut! Schreiben Sie ihn in das Kästchen!



Hören Sie Ihren Laut in dem Wort? Ja oder nein?



3.03

	<input type="checkbox"/> ja	<input type="checkbox"/> nein
	<input type="checkbox"/> ja	<input type="checkbox"/> nein
	<input type="checkbox"/> ja	<input type="checkbox"/> nein
	<input type="checkbox"/> ja	<input type="checkbox"/> nein
	<input type="checkbox"/> ja	<input type="checkbox"/> nein



Name: \_\_\_\_\_

😊 leicht ☐

Datum: \_\_\_\_\_

☹️ schwer ☐



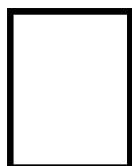

1.3 Wählen Sie einen Laut! Schreiben Sie ihn in das Kästchen!



Wo ist der Laut in dem Wort?

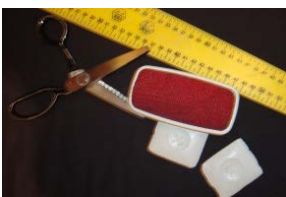
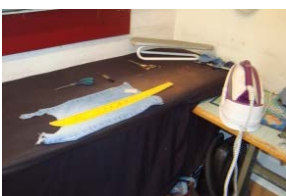

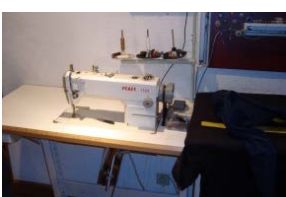
3.04

	<input type="checkbox"/> Anfang	<input type="checkbox"/> Mitte	<input type="checkbox"/> Ende
	<input type="checkbox"/> Anfang	<input type="checkbox"/> Mitte	<input type="checkbox"/> Ende
	<input type="checkbox"/> Anfang	<input type="checkbox"/> Mitte	<input type="checkbox"/> Ende
	<input type="checkbox"/> Anfang	<input type="checkbox"/> Mitte	<input type="checkbox"/> Ende
	<input type="checkbox"/> Anfang	<input type="checkbox"/> Mitte	<input type="checkbox"/> Ende

Name: \_\_\_\_\_



😊 leicht ☐

Datum: \_\_\_\_\_

☹️ schwer ☐

## 2. Laute sprechen

### 2.1 Hören Sie die Laute und sprechen Sie nach!

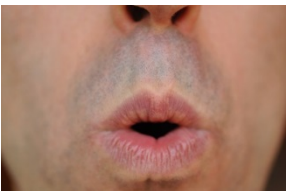
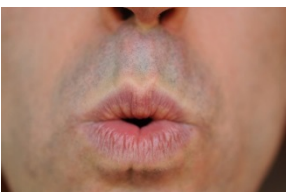
	A
	E
	I
	O
	U



3.05

Name: \_\_\_\_\_

😊 leicht ☐



Datum: \_\_\_\_\_

☹️ schwer ☐

## 2.2 Hören Sie und sprechen Sie zusammen mit der CD!

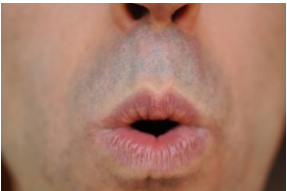
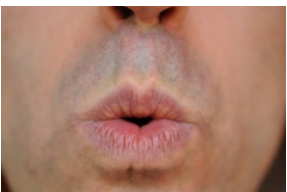

3.06

	A
	E
	I
	O
	U

Name: \_\_\_\_\_

😊 leicht ☐



Datum: \_\_\_\_\_

☹️ schwer ☐

### 2.3 Sprechen Sie und nehmen Sie auf! Vergleichen Sie mit der CD!

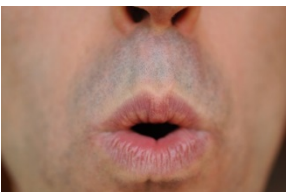
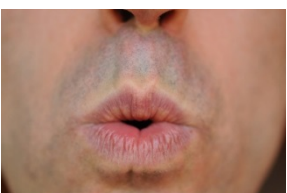

3.07

	A
	E
	I
	O
	U

Name: \_\_\_\_\_

😊 leicht ☐

Datum: \_\_\_\_\_

☹️ schwer ☐

### 3. Buchstaben lesen

3.1 Suchen Sie sich einen Buchstaben aus.  
Markieren Sie ihn im Text!

**N**ähplatz



Ich markiere:

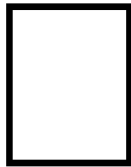

Ich markiere:

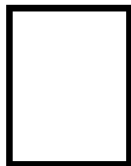

Ich markiere:

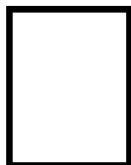

Name: \_\_\_\_\_

😊 leicht ☐

Datum: \_\_\_\_\_

☹️ schwer ☐

### 3.2 Suchen Sie den Buchstaben. Markieren Sie!



1. Suchen Sie und markieren Sie B.



R **B** P R a X b A B B p  
**B** A b 9 9 R P b A B B



2. Suchen Sie und markieren Sie L.



w **L** M L X w l A n V L M  
L W **L** A V l 4 L E Y M l

3. Suchen Sie und markieren Sie S.



B P **S** b S P f R 9 G S P d  
S g S **S** B b S d P s F R S

4. Suchen Sie und markieren Sie T.



**T** 9 E F **T** O q **T** 9 F O  
H Q **T** 9 J Ö **T** Q E 9 **T**

Name: \_\_\_\_\_





😊 leicht ☐

Datum: \_\_\_\_\_

☹️ schwer ☐

### 3.3 Ordnen Sie zu: großer und kleiner Buchstabe.

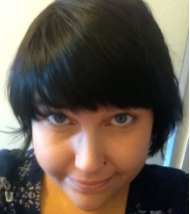

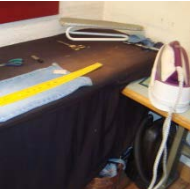
	L	r
	N	I
	S	b
	R	n
	T	s
	B	t

Name: \_\_\_\_\_

😊 leicht ☐

Datum: \_\_\_\_\_

☹ schwer ☐

## 4. Buchstaben schreiben

### 4.1 Ich kenne diese Buchstaben im Text:





Ich schreibe die Buchstaben in klein und groß!







Name: \_\_\_\_\_





😊 leicht ☐

Datum: \_\_\_\_\_

☹ schwer ☐

## 4.2 Was fehlt? Schreiben Sie die Buchstaben fertig!

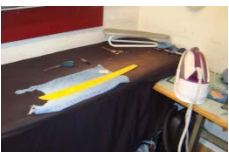

	L	I
	N	n
	S	s
	R	r
	T	t
	B	b

Name: \_\_\_\_\_





😊 leicht ☐

Datum: \_\_\_\_\_

☹ schwer ☐

### 4.3 Was fehlt? Schreiben Sie die Buchstaben.

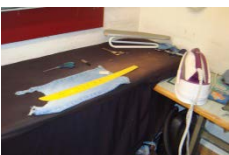

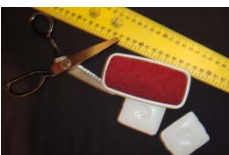
	N___hplatz
	T___sch
	B___gelbrett
	___ügelplatz
	___uhl
	___ügeleisen
	___erkzeug

Name: \_\_\_\_\_

😊 leicht ☐

Datum: \_\_\_\_\_

😞 schwer ☐

# Silben



Name: \_\_\_\_\_

😊 leicht ☐

Datum: \_\_\_\_\_





☹ schwer ☐

## 1. Silben hören

### 1.1 Welche Silben hören Sie?

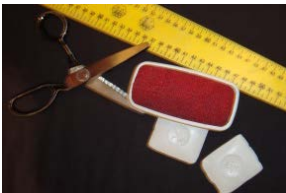

3.08

	Näh	<input type="checkbox"/>
	Bü	<input type="checkbox"/>
	Werk	<input type="checkbox"/>
	Lam	<input type="checkbox"/>

Name: \_\_\_\_\_

😊 leicht ☐

Datum: \_\_\_\_\_

☹️ schwer ☐

## 1.2 Welche Silben hören Sie?



3.09

1	 <p>Näh</p> <input type="checkbox"/>	 <p>Bü</p> <input type="checkbox"/>
2	 <p>Werk</p> <input type="checkbox"/>	 <p>Re</p> <input type="checkbox"/>
3	 <p>Schnei</p> <input type="checkbox"/>	 <p>Lam</p> <input type="checkbox"/>

Name: \_\_\_\_\_

😊 leicht ☐



Datum: \_\_\_\_\_

☹ schwer ☐

### 1.3 Welche Silben hören Sie?

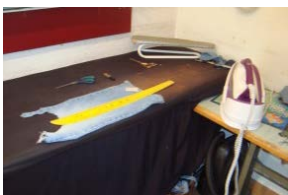
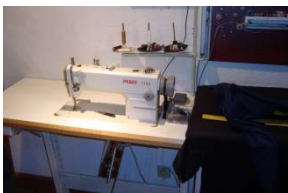
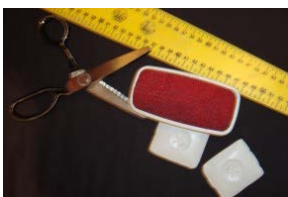

3.10

1		Lam <input type="checkbox"/>	Lan <input type="checkbox"/>
2		Pü <input type="checkbox"/>	Bü <input type="checkbox"/>
3		Näh <input type="checkbox"/>	Nah <input type="checkbox"/>
4		Wirk <input type="checkbox"/>	Werk <input type="checkbox"/>
5		Ge <input type="checkbox"/>	Re <input type="checkbox"/>

Name: \_\_\_\_\_

😊 leicht ☐

Datum: \_\_\_\_\_

☹️ schwer ☐

## 2. Silben sprechen

### 2.1 Hören Sie die Silben und sprechen Sie nach!



Re

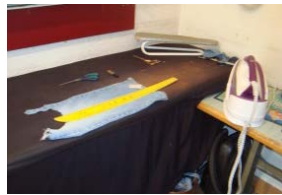

Bü



Schnei



Werk



Na



Lam

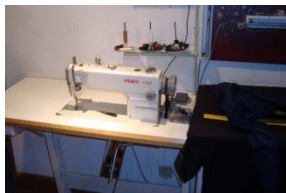

Näh



Tisch



3.11



Name: \_\_\_\_\_

😊 leicht ☐











Datum: \_\_\_\_\_

☹️ schwer ☐

2.2 Hören Sie und sprechen Sie die Wörter! Summen oder gehen Sie! Wo ist die Betonung?

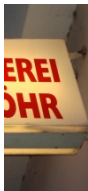

3.12

<p>Ø                      •</p> <p>Näh-                      platz</p>  	<p>•                      •</p> <p>Werk-                      zeug</p>  
<p>•                      •                      •</p> <p>Bü-                      gel                      platz</p>   	<p>•                      •</p> <p>Lam-                      pe</p>  
<p>•                      •                      •</p> <p>Schnei-                      de                      rei</p>   	



Name: \_\_\_\_\_

😊 leicht ☐

Datum: \_\_\_\_\_

☹ schwer ☐

2.3 Trennen Sie die Wörter in Silben!  
Sprechen Sie und nehmen Sie auf!  
Vergleichen Sie mit der CD!



3.13

Werk zeug



Lampe



Bügelplatz

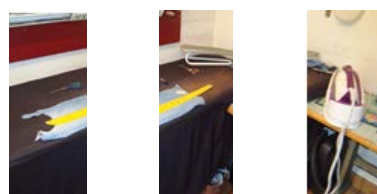

Schneiderei

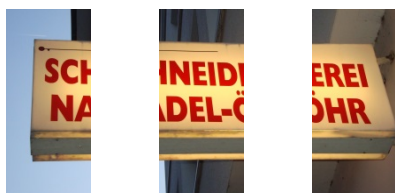

Nähplatz



Name: \_\_\_\_\_

😊 leicht ☐

Datum: \_\_\_\_\_

☹ schwer ☐

### 3. Silben lesen

3.1 Lesen Sie! Ihr Partner hört zu und kontrolliert.



	Schnei
	Lam
	Werk
	Näh
	Bü

Name: \_\_\_\_\_

😊 leicht ☐

Datum: \_\_\_\_\_

😞 schwer ☐

### 3.2 Suchen Sie die Silben im Text. Markieren Sie!



Resa



Schneiderei

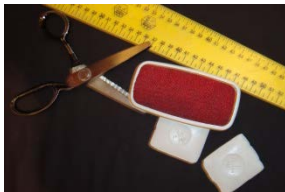

Werkzeug

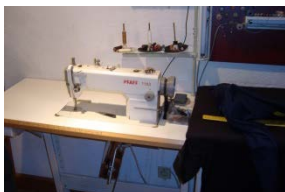

Nähplatz

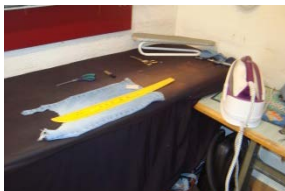

Bügelplatz

Name: \_\_\_\_\_

😊 leicht ☐

Datum: \_\_\_\_\_

☹️ schwer ☐

### 3.3 Was ist richtig? Verbinden Sie!



	Bügel	blats plotz platz
	Bügel	brett britt prett
	Bügel	eisen eifen eizen
	Lam	pa te pe
	Werk	zeug selg seug

Name: \_\_\_\_\_

😊 leicht ☐

Datum: \_\_\_\_\_

☹ schwer ☐

## 4. Silben schreiben

### 4.1 Schreiben Sie die Silben ab!



	<p>W e r k   z e u g</p> <p>_____   _____</p>
	<p>B ü   g e l   p l a t z</p> <p>_____   _____   _____</p>
	<p>N ä h   p l a t z</p> <p>_____   _____</p>
	<p>S c h n e i   d e   r e i</p> <p>_____   _____   _____</p>
	<p>B ü   g e l   e i   s e n</p> <p>_____   _____   _____   _____</p>

Name: \_\_\_\_\_

😊 leicht ☐





Datum: \_\_\_\_\_

☹ schwer ☐

## 4.2 Was passt? Schreiben Sie die Silben!

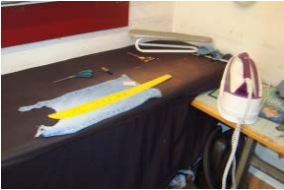
pe – Bü – platz – Werk – Schnei

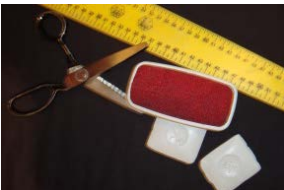
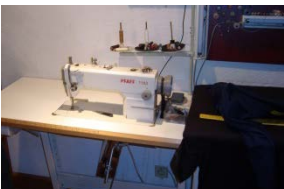

	_____ gelplatz
	Lam _____
	_____ zeug
	Näh _____
	_____ derei

Name: \_\_\_\_\_

😊 leicht ☐





Datum: \_\_\_\_\_

☹ schwer ☐

4.3 Trennen Sie die Wörter und schreiben Sie.  
Kontrollieren Sie mit den Silben aus der Box.

rei – ~~platz~~ – platz – ~~Bü~~ – Schnei – pe  
Werk – ~~ge~~ – Sche – Näh – zeug – de

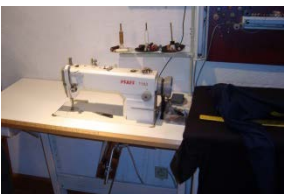

	Bügelplatz Bü   gel   platz
	Lampe _____ _____
	Werkzeug _____ _____
	Nähplatz _____ _____
	Schneiderei _____ _____ _____



Name: \_\_\_\_\_

😊 leicht ☐

Datum: \_\_\_\_\_

☹ schwer ☐

# Wörter





Name: \_\_\_\_\_

😊 leicht ☐

Datum: \_\_\_\_\_

☹ schwer ☐

## 1. Wörter hören

### 1.1 Welche Wörter hören Sie?



3.14

	<input type="checkbox"/>
	<input type="checkbox"/>
	<input type="checkbox"/>
	<input type="checkbox"/>
	<input type="checkbox"/>

Name: \_\_\_\_\_

😊 leicht ☐



Datum: \_\_\_\_\_

☹️ schwer ☐

## 1.2 Hören Sie. Welche Wörter sind richtig? Zählen Sie!



3.15

	<input type="checkbox"/>
	<input type="checkbox"/>
	<input type="checkbox"/>
	<input type="checkbox"/>
	<input type="checkbox"/>

Ich höre ☐ richtige Wörter.

Name: \_\_\_\_\_

😊 leicht ☐

Datum: \_\_\_\_\_

☹ schwer ☐

### 1.3 Was hören Sie? Ordnen Sie!



3.16

	Nähplatz	
	Schneiderei	
	Werkzeug	
	Bügelplatz	1
	Bügelbrett	

Name: \_\_\_\_\_

😊 leicht ☐

Datum: \_\_\_\_\_

☹ schwer ☐

## 2. Wörter sprechen

### 2.1 Hören Sie die Wörter und sprechen Sie nach!



3.17

	Nähplatz
	Lampe
	Schneiderei
	Bügelplatz
	Werkzeug

Name: \_\_\_\_\_

😊 leicht ☐

Datum: \_\_\_\_\_

☹️ schwer ☐

2.2 Sprechen Sie die Wörter auf Deutsch.  
Sprechen und schreiben Sie die Wörter auch  
in Ihrer Muttersprache!



		_____
	Bügelplatz	_____
	Stuhl	_____
	Nähplatz	_____
	Schneiderei	_____
	Bügelbrett	_____

Name: \_\_\_\_\_

😊 leicht ☐

Datum: \_\_\_\_\_

☹ schwer ☐

## 2.3 Sprechen Sie mit Ihrem Partner! Er sagt ein Wort, Sie zeigen das richtige Bild!



Name: \_\_\_\_\_

😊 leicht ☐

Datum: \_\_\_\_\_

☹ schwer ☐

### 3. Wörter lesen

#### 3.1 Ordnen Sie zu!



Bügelplatz



Nähplatz



Schneiderei

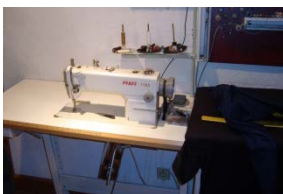

Tisch

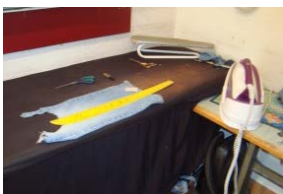

Stuhl



Name: \_\_\_\_\_

😊 leicht ☐

Datum: \_\_\_\_\_

☹️ schwer ☐

### 3.2 Markieren Sie die einzelnen Wörter!

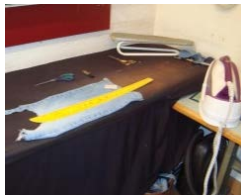

Bügelplatz Tisch Nähplatz Schneiderei

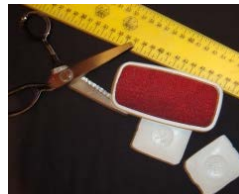

Lampe Bügelbrett Werkzeug Bügeleisen



Name: \_\_\_\_\_

😊 leicht ☐

Datum: \_\_\_\_\_

☹ schwer ☐

### 3.3 Lesen Sie laut!



B  
B ü  
B ü g  
B ü g e  
B ü g e l  
B ü g e l p  
B ü g e l p l  
B ü g e l p l a  
B ü g e l p l a t  
B ü g e l p l a t z



L  
La  
Lam  
Lamp  
Lampe



Sch  
Schn  
Schnei  
Schneid  
Schneide  
Schneider  
Schneiderei

Name: \_\_\_\_\_

😊 leicht ☐

Datum: \_\_\_\_\_

😞 schwer ☐

## 4. Wörter schreiben

### 4.1 Ordnen Sie zu!

Bügelplatz Tisch  
Schneiderei Stuhl

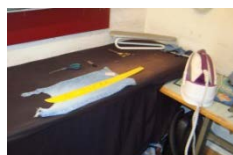

□ □ □ □ □ -  
□ □ □ □ □



□ □ □ □ □

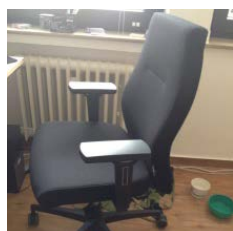

□ □ □ □ □



□ □ □ □ □ □ -  
□ □ □ □ □

Name: \_\_\_\_\_

😊 leicht ☐

Datum: \_\_\_\_\_

☹ schwer ☐

## 4.2 Ordnen Sie zu!



Bügelplatz Tisch  
Schneiderei Stuhl



\_\_\_\_\_



\_\_\_\_\_

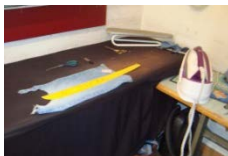

\_\_\_\_\_



\_\_\_\_\_

Name: \_\_\_\_\_

😊 leicht ☐

Datum: \_\_\_\_\_

☹ schwer ☐

### 4.3 Ordnen Sie zu!



Bügelplatz Tisch  
Schneiderei Stuhl

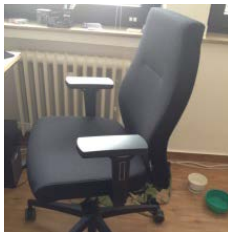

\_\_\_\_\_



\_\_\_\_\_

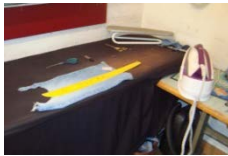

\_\_\_\_\_



\_\_\_\_\_

Name: \_\_\_\_\_

😊 leicht ☐

Datum: \_\_\_\_\_

☹ schwer ☐

# Sätze



Name: \_\_\_\_\_

😊 leicht ☐

Datum: \_\_\_\_\_

☹ schwer ☐

## 1. Sätze hören

### 1.1 Was gibt es wo? Verbinden Sie!



1



2



3



3.18

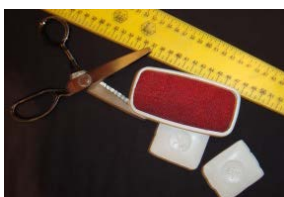

A

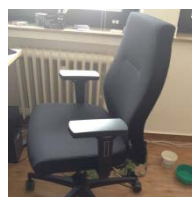

B



C

Name: \_\_\_\_\_

😊 leicht ☐

Datum: \_\_\_\_\_

☹️ schwer ☐

## 1.2 Was gibt es wo? Ordnen Sie zu!



3.19



1 C



2 \_



3 \_

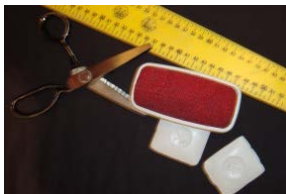

A

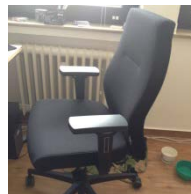

B



C

Name: \_\_\_\_\_

😊 leicht ☐



Datum: \_\_\_\_\_

☹ schwer ☐

### 1.3 Welchen Satz hören Sie? Kreuzen Sie an!

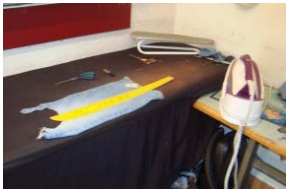

3.20

			
Für den Bügelplatz brauchst du	einen Tisch	und eine Lampe.	<input type="checkbox"/>
			
Für den Nähplatz brauchst du	ein Bügelbrett	und eine Lampe.	<input type="checkbox"/>
			
Für den Nähplatz brauchst du	einen Tisch	und eine Lampe.	<input type="checkbox"/>



Name: \_\_\_\_\_

😊 leicht ☐

Datum: \_\_\_\_\_



☹ schwer ☐

## 2. Sätze sprechen

### 2.1 Hören Sie und sprechen Sie nach!

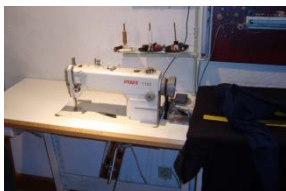

3.21

Name: \_\_\_\_\_

😊 leicht ☐

Datum: \_\_\_\_\_

☹️ schwer ☐

## 2.2 Sprechen Sie die Sätze!



Name: \_\_\_\_\_

😊 leicht ☐

Datum: \_\_\_\_\_

☹ schwer ☐

## 2.3 Wo finden Sie was? Fragen Sie Ihren Nachbarn!



Wo ist der  
Bügelplatz?

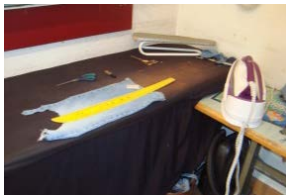

Der Bügelplatz ist in  
der Schneiderei.



Wo ist die  
\_\_\_\_\_?



Die...



Wo ist das  
\_\_\_\_\_?



Das...

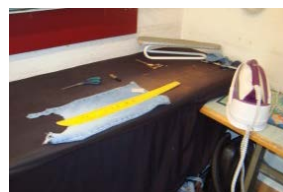

Name: \_\_\_\_\_

😊 leicht ☐

Datum: \_\_\_\_\_

☹ schwer ☐

### 3. Sätze lesen

3.1 Verbinden und lesen Sie! Orientieren Sie sich am Basistext.



Du brauchst einen  
Tisch

über der  
Näh-  
maschine.

Die Nähmaschine  
steht

und einen  
Bügelplatz.

Eine Lampe hängt

für den  
Nähplatz.

Du brauchst das  
Bügeleisen

auf dem  
Tisch.

Du hast einen  
Nähplatz

für den  
Bügelplatz.

Name: \_\_\_\_\_

😊 leicht ☐

Datum: \_\_\_\_\_

☹ schwer ☐

### 3.2 Lesen Sie. Was ist richtig? Kreuzen Sie an!



Ich brauche...

- ☐ einen Tisch für die Lampe.
- ☐ einen Tisch für den Nähplatz.
- ☐ einen Tisch für den Bügelplatz.

Ich brauche...

- ☐ das Bügelbrett für den Bügelplatz.
- ☐ das Bügelbrett für das Werkzeug.
- ☐ das Bügelbrett für den Nähplatz.

Ich brauche...

- ☐ einen Stuhl für den Bügelplatz.
- ☐ einen Stuhl für das Bügeleisen.
- ☐ einen Stuhl für den Nähplatz.

Name: \_\_\_\_\_

😊 leicht ☐

Datum: \_\_\_\_\_

😞 schwer ☐

### 3.3 Lesen Sie die Sätze! Wo ist der Punkt? Streichen Sie die falschen Wörter durch!

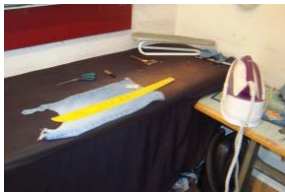

Für den Bügelplatz brauchst du  
ein Bügelbrett eine Lampe



Für den Nähplatz brauchst du  
einen Stuhl Werkzeug

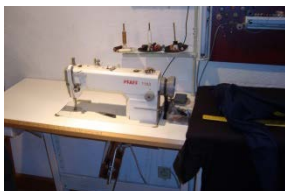

Für den Nähplatz brauchst du  
eine Lampe Schneiderei



Name: \_\_\_\_\_

😊 leicht ☐

Datum: \_\_\_\_\_

☹ schwer ☐

## 4. Sätze schreiben

### 4.1 Schreiben Sie die Sätze ab.

Du hast einen Nähplatz und einen Bügelplatz.

---

---

Für den Bügelplatz brauchst du ein Bügelbrett.

---

---

Du brauchst einen Tisch für den Nähplatz.

---

---





Name: \_\_\_\_\_

😊 leicht ☐

Datum: \_\_\_\_\_

😞 schwer ☐

## 4.2 Schreiben Sie die Sätze!



Nähplatz    Schneiderei    Bügelplatz

In  
der



gibt  
es  
einen

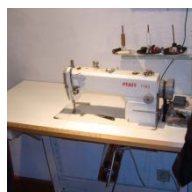

und  
einen

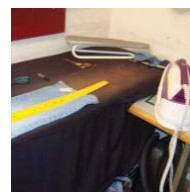

\_\_\_\_\_

\_\_\_\_\_

Nähplatz    Lampe    Tisch

Ich  
brauche  
einen



und  
eine



für  
den

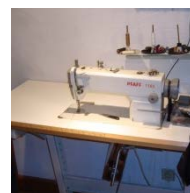

\_\_\_\_\_

\_\_\_\_\_

Bügeleisen    Bügelplatz    Bügelbrett

Ich  
brauche  
das

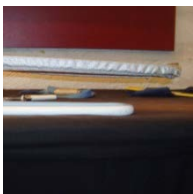

und  
das



für  
den

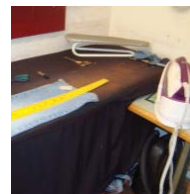

\_\_\_\_\_

\_\_\_\_\_



Name: \_\_\_\_\_

😊 leicht ☐

Datum: \_\_\_\_\_

☹️ schwer ☐

### 4.3 Schreiben Sie die Sätze!



gibt es In der Schneiderei  
Bügelplatz und einen Nähplatz



---

---

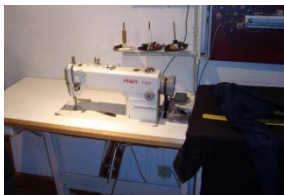

für den Nähplatz einen Tisch  
Ich brauche

---

---



das Bügeleisen Ich brauche  
und das Bügelbrett.

---

---

Name: \_\_\_\_\_

😊 leicht ☐

Datum: \_\_\_\_\_

☹ schwer ☐

# Texte



Name: \_\_\_\_\_

😊 leicht ☐

Datum: \_\_\_\_\_







☹ schwer ☐

## 1. Texte hören

### 1.1 Was hören Sie im Text?

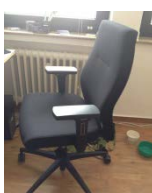

3.22

			
Du brauchst	einen Tisch	für den Nähplatz.	<input type="checkbox"/>
			
Du brauchst	ein Bügeleisen	für den Nähplatz.	<input type="checkbox"/>
			
In der Schneiderei	gibt es einen Nähplatz	und einen Stuhl.	<input type="checkbox"/>
			
Für den Bügelplatz	brauchst du ein Bügelbrett	und ein Bügeleisen.	<input type="checkbox"/>

Name: \_\_\_\_\_

😊 leicht ☐

Datum: \_\_\_\_\_

☹ schwer ☐

## 1.2 Hören Sie den Text! Ordnen Sie die Bilder!



3.23



A



B

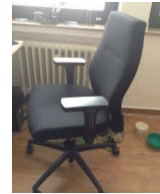

C



D



E

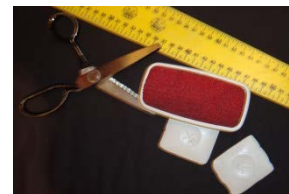

F

1. E
2. ____
3. ____
4. ____
5. ____
6. ____

Name: \_\_\_\_\_

😊 leicht ☐



Datum: \_\_\_\_\_

☹️ schwer ☐

### 1.3 Hören Sie den Text. Welcher Satz ist richtig?

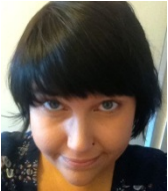

3.24

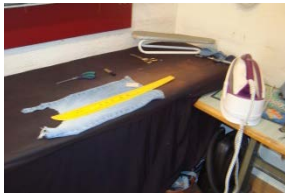
			
Resa braucht	einen Tisch	für den Nähplatz.	<input type="checkbox"/>
Resa braucht	ein Bügelbrett	für den Nähplatz.	<input type="checkbox"/>
			
Am Bügelplatz stehen	das Bügelbrett	und das Bügeleisen.	<input type="checkbox"/>
Am Bügelplatz stehen	das Bügelbrett	und der Tisch.	<input type="checkbox"/>
			
In der Schneiderei gibt es	einen Stuhl	und einen Bügelplatz.	<input type="checkbox"/>
In der Schneiderei gibt es	einen Nähplatz	und einen Bügelplatz.	<input type="checkbox"/>



Name: \_\_\_\_\_

😊 leicht ☐

Datum: \_\_\_\_\_

☹️ schwer ☐

## 2. Texte sprechen

2.1 Schauen Sie sich das Bild an. Was sehen Sie? Sprechen Sie mit Ihrem Partner!

Das ist  
ein Text.  
Ich  
lese ihn.



Ich sehe eine Schneiderei. In der  
Schneiderei gibt es einen Nähplatz.

Ich sehe einen Stuhl. Ich...

Ich sehe ...

Name: \_\_\_\_\_

😊 leicht ☐

Datum: \_\_\_\_\_

😞 schwer ☐

2.2 Schauen Sie sich das Bild an. Was sehen Sie? Erzählen Sie es Ihrem Lehrer!



Ich sehe eine Schneiderei. Dort gibt es einen Nähplatz.



Name: \_\_\_\_\_

😊 leicht ☐

Datum: \_\_\_\_\_

😞 schwer ☐

2.3 Schauen Sie das Bild an. Was sehen Sie? Erzählen Sie und nehmen Sie sich auf! Hören Sie die Aufnahmen. Wie klingen Sie?



Ich sehe eine Schneiderei. Dort gibt es einen Nähplatz.

Name: \_\_\_\_\_

😊 leicht ☐

Datum: \_\_\_\_\_

☹️ schwer ☐

### 3. Texte lesen

#### 3.1 Lesen Sie den Text laut.



	Hallo Resa! Das ist dein neuer Arbeitsplatz.
	Super!
	<p>Du hast einen Nähplatz und einen Bügelplatz.</p> <div>   </div>
	<p>Für den Bügelplatz brauchst du das Bügelbrett und das Bügeleisen.</p> <div>   </div>
	Gut. Ich habe alles.

Name: \_\_\_\_\_

😊 leicht ☐

Datum: \_\_\_\_\_

☹ schwer ☐

### 3.2 Lesen Sie den Text. Richtig oder falsch?

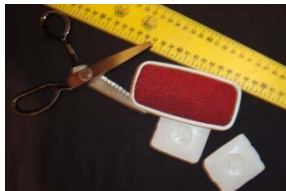

Du legst neben die Nähmaschine dein Werkzeug.

☐ richtig ☐ falsch



Die Nähmaschine steht auf dem Bügelbrett.

☐ richtig ☐ falsch

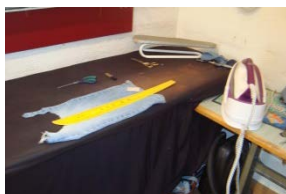

Du brauchst einen Tisch für den Bügelplatz.

☐ richtig ☐ falsch

Name: \_\_\_\_\_

😊 leicht ☐

Datum: \_\_\_\_\_

☹ schwer ☐

### 3.3 Lesen Sie den Text! Ordnen Sie!



	Super!
	Gut. Ich habe alles.
	Du hast einen Nähplatz und einen Bügelplatz.
1	Hallo Resa! Das ist dein neuer Arbeitsplatz.
	Für den Bügelplatz brauchst du das Bügelbrett und das Bügeleisen.

Name: \_\_\_\_\_

😊 leicht ☐

Datum: \_\_\_\_\_

☹ schwer ☐

## 4. Texte schreiben

### 4.1 Schreiben Sie den Dialog!

Legen Sie neben die Nähmaschine das  
Werkzeug?

Brauchen Sie ein Bügeleisen für den  
Bügelplatz?



Name: \_\_\_\_\_

😊 leicht ☐

Datum: \_\_\_\_\_

☹️ schwer ☐



, ich brauche ein Bügeleisen für den  
          .

Brauchen Sie eine Nähmaschine für den  
Nähplatz?

A large, empty speech bubble with a black outline, intended for the user to write their response.

Name: \_\_\_\_\_

😊 leicht ☐

Datum: \_\_\_\_\_

☹ schwer ☐

#### 4.2 Ordnen Sie den Text und schreiben Sie ihn ab!

☐

Für den Bügelplatz brauchst du das Bügelbrett und das Bügeleisen.

☐

1

Hallo Resa! Das ist dein neuer Arbeitsplatz.

☐

Gut. Ich habe alles.

☐

Super!

☐

Du hast einen Nähplatz und einen Bügelplatz.



😊 leicht ☐

☹ schwer ☐

[illegible]

Name: \_\_\_\_\_

😊 leicht ☐

Datum: \_\_\_\_\_

☹ schwer ☐

### 4.3 Schreiben Sie den Dialog! Der Text hilft.



brauchst alles ~~Du~~ einen Nähplatz  
~~Hallo~~ ~~Das~~ und einen Bügelplatz ~~Gut~~  
das Bügelbrett ~~dein neuer Arbeitsplatz~~ Ich  
~~Für den Bügelplatz~~ hast du habe  
~~ist~~ und das Bügeleisen ~~Resa~~

	Hallo Resa! Das ist dein neuer Arbeitsplatz.
	Du _____ _____.
	Für den Bügelplatz _____ _____.
	Gut. _____ _____.

Name: \_\_\_\_\_

😊 leicht ☐

Datum: \_\_\_\_\_

☹ schwer ☐

# Schau genau



Name: \_\_\_\_\_

😊 leicht ☐

Datum: \_\_\_\_\_



☹ schwer ☐

## 1. Hören

### 1.1 Hören Sie und kreuzen Sie an!

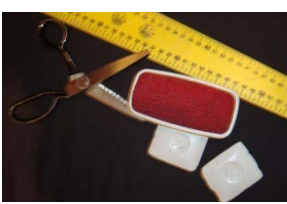

3.25

	mein	meine	dein	deine
	<input type="checkbox"/>	<input type="checkbox"/>	<input type="checkbox"/>	<input type="checkbox"/>
	mein	meine	dein	deine
	<input type="checkbox"/>	<input type="checkbox"/>	<input type="checkbox"/>	<input type="checkbox"/>
	mein	meine	dein	deine
	<input type="checkbox"/>	<input type="checkbox"/>	<input type="checkbox"/>	<input type="checkbox"/>

Name: \_\_\_\_\_

😊 leicht ☐

Datum: \_\_\_\_\_

☹️ schwer ☐

## 2. Sprechen

Hören Sie und sprechen Sie nach!



3.26

		
der Stuhl	mein Stuhl	dein Stuhl
		
die Lampe	meine Lampe	deine Lampe
		
das Werkzeug	mein Werkzeug	dein Werkzeug

Name: \_\_\_\_\_

😊 leicht ☐

Datum: \_\_\_\_\_

☹️ schwer ☐

### 3. Lesen

Ordnen Sie zu und verbinden Sie!



Lampe

dein

das

deine

mein

Werkzeug

die

mein

der

Stuhl

meine

dein

Name: \_\_\_\_\_

😊 leicht ☐

Datum: \_\_\_\_\_

☹ schwer ☐

4. Schreiben

Was passt? Schreiben Sie!

mein	mein	meine
dein	dein	deine



	<div>□ □ □ □</div> <div>■</div>
	<div>□ □ □ □</div> <div>■</div>

	<div>□ □ □ □ □</div> <div>■</div>
	<div>□ □ □ □ □</div> <div>■</div>

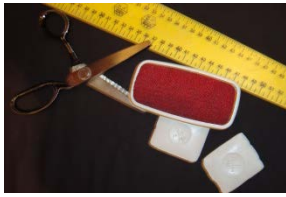
	<div>□ □ □ □</div> <div>■</div>
	<div>□ □ □ □</div> <div>■</div>



Name: \_\_\_\_\_

😊 leicht ☐

Datum: \_\_\_\_\_

☹ schwer ☐

# Wort-Bild Karten



Name: \_\_\_\_\_

😊 leicht ☐

Datum: \_\_\_\_\_

😞 schwer ☐

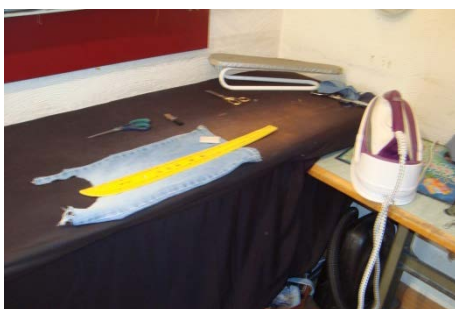

Name: \_\_\_\_\_

😊 leicht ☐

Datum: \_\_\_\_\_

☹ schwer ☐



Name: \_\_\_\_\_

😊 leicht ☐

Datum: \_\_\_\_\_

☹ schwer ☐



Name: \_\_\_\_\_

😊 leicht ☐

Datum: \_\_\_\_\_

☹ schwer ☐

# Spiel



Name: \_\_\_\_\_

😊 leicht ☐

Datum: \_\_\_\_\_

☹ schwer ☐

## Memory

Spielen Sie!

Die TN spielen mit zwei oder mehr Spielern. Die Karten werden verdeckt gemischt und auf dem Tisch verteilt. Ein TN beginnt und deckt zwei Karten auf, passen diese zusammen darf er sie behalten und nochmal zwei Karten aufdecken. Passen die Karten nicht zusammen, so dreht er die Karten wieder um und der nächste TN ist an der Reihe. Wer am Ende die meisten Pärchen hat, der hat gewonnen.



Nähplatz

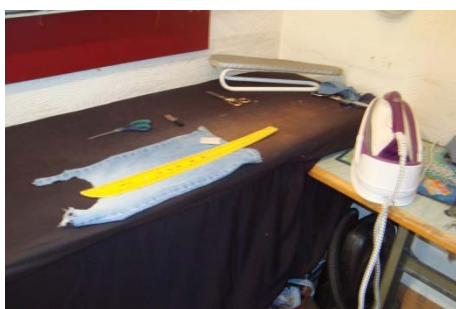

Bügelplatz

Name: \_\_\_\_\_

😊 leicht ☐

Datum: \_\_\_\_\_

☹ schwer ☐



Tisch



Lampe



Stuhl



Name: \_\_\_\_\_

😊 leicht ☐

Datum: \_\_\_\_\_

☹ schwer ☐



Bügelbrett



Bügeleisen



Schneiderei