

Begrüßung der Studierenden im ersten Semester

Wintersemester 2022/23



Programm heute

- Grußwort des Dekans – Prof. Dr. Norbert Köster
- Willkommensvortrag – Prof. Dr. Clemens Leonhard
- Einführende Informationen – Lukas Billermann
- Vorstellung studiennaher Institutionen
- Studienberatung

Begrüßung durch den Dekan

Prof. Dr. Norbert Köster

Willkommen!

1. Semester, 1. Tag,
1. Veranstaltung

0. 0. 2022

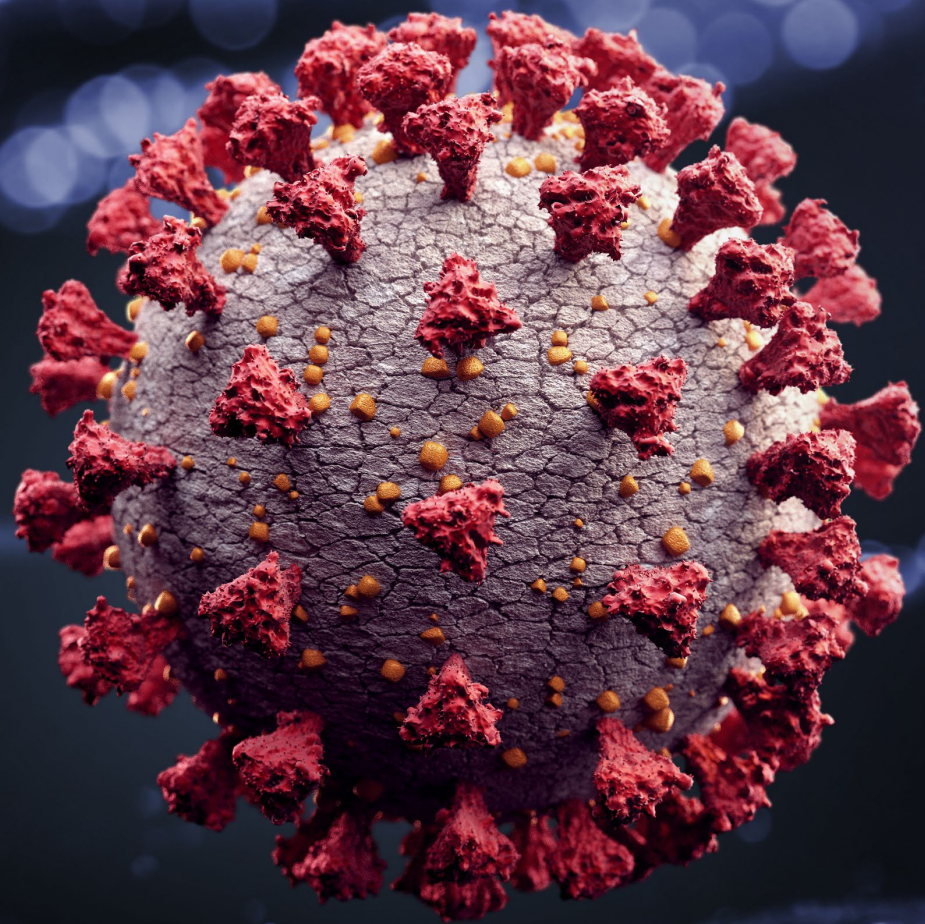

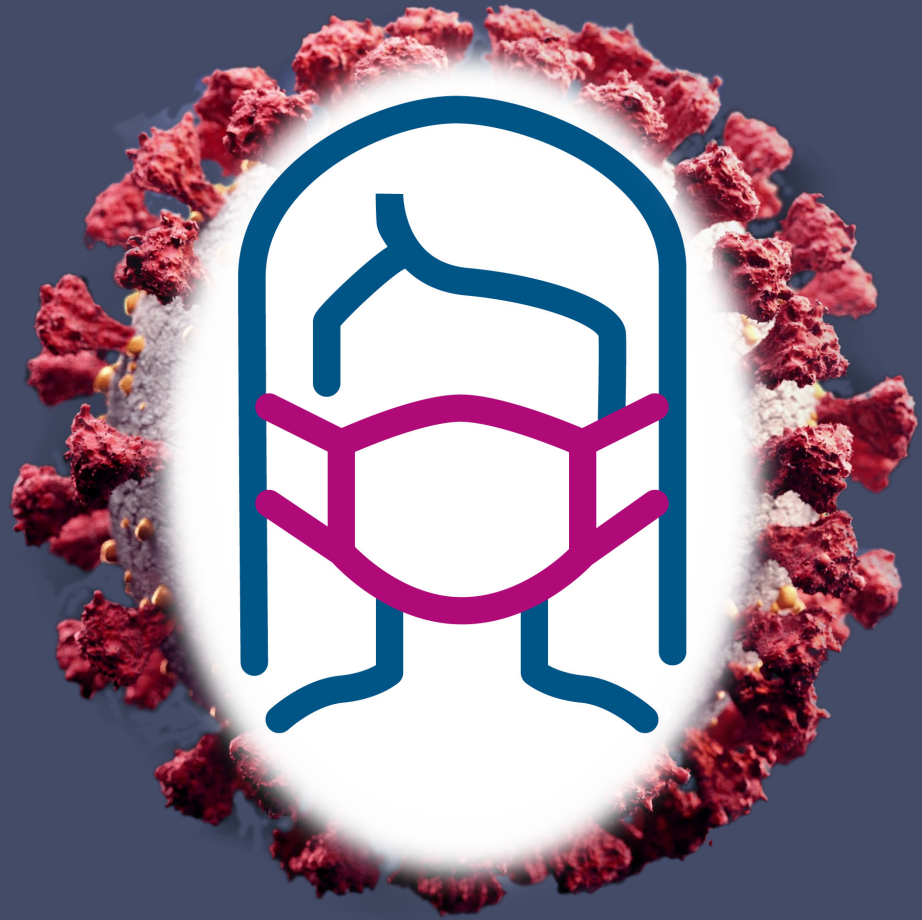

Messe,
Eucharistie,
Krankheiten

...

Vorsicht, praktische Theologie!

- Normalerweise ist in der Praxis zu wenig Zeit, um alle Fragen sorgfältig zu bearbeiten.
- Wir können nicht nicht handeln.



Was könnten wir tun?

Normen von
Autoritäten



Herausforderungen
der Gegenwart,
Bedürfnisse der
Menschen usw.



Anregungen aus der
Geschichte, Bibel etc.

Pyxis



(spätantike?) frühmittelalterliche Ordnung der Liturgie der Stadt Rom

... und sobald er sagen muss: Der Friede des Herrn sei immer mit euch, wird vom für das Darbringen (von Brot und Wein) zuständigen Subdiakon ein Stückchen des fermentum (Paralleltext: des Heiligen/Konsekrierten [Brots]) gebracht, das vom Papst konsekriert wurde. Es wird dem Erzdiakon gegeben. Jener aber reicht es dem Vorsteher der Feier. Indem jener (es) aber dreimal (mit dem Kreuz) bezeichnet und sagt: Der Friede des Herrn sei immer mit euch, wirft er (es) in den Kelch.



Und heute? [bzw. 1970...]

Allgemeine Einführung ins Messbuch (§ 202)

Erfolgt die Kommunion mit einem Röhrchen, kann dies in folgender Weise geschehen: Der Hauptzelebrant nimmt das Röhrchen und spricht leise: „Das Blut Christi schenke mir das ewige Leben.“ Er trinkt etwas, reinigt das Röhrchen mit Wasser (ein Gefäß soll dafür am Altar bereitstehen) und legt das Röhrchen auf eine Patene. Dann stellt der Diakon oder ein Konzelebrant den Kelch in der Mitte oder an der rechten Seite des Altares auf ein anderes Korporale. Daneben stellt er ein Gefäß mit Wasser zum Abwaschen der Röhrchen und eine Patene, auf die dann die Röhrchen gelegt werden.

Die Konzelebranten treten nacheinander hinzu, nehmen ein Röhrchen und trinken ein wenig, dann reinigen sie das Röhrchen mit etwas Wasser und legen es in das bereitgestellte Gefäß.

Was könnten wir tun?

Normen von
Autoritäten



Herausforderungen
der Gegenwart,
Bedürfnisse der
Menschen usw.



Anregungen aus der
Geschichte, Bibel etc.



Normative Aussagen

- Verteilung von konsekriertem Wein in kleinen Gläschen für alle?
Versendung von konsekrierten Hostien per Post? Frauen zu
Priesterinnen weihen?
- Das hat es noch nie gegeben!
- Richtig, das hat es noch nie gegeben.
- Wenn wir jedoch betrachten, was es alles gegeben hat, und welche
Gründe das alles hatte, ... dann können wir nachschauen, welche
Fragen und Probleme heute anstehen, im Rahmen unserer
Möglichkeiten handeln und den Autoritäten Trost zusprechen: „Ihr
könnt und dürft viel mehr, als ihr behauptet zu können und zu
dürfen!“

Einführende Informationen zum Studienstart

Lukas Billermann

(Wissenschaftlicher Mitarbeiter des Dekans)



INFORMATIONEN FÜR STUDIERENDE IM ERSTEN SEMESTER (WINTERSEMESTER 2022/23)

Diese Seite wird regelmäßig aktualisiert!

Sehr geehrte Studierende,

das Wintersemester beginnt am 01.10.2022. In **HIS LSF** sind zu den einzelnen Lehrveranstaltungen Informationen eingestellt, in welchen Formaten und unter welchen Konditionen diese stattfinden und wo bzw. wie Sie sich ggf. anmelden können. Bitte informieren Sie sich dort vor dem Beginn Ihrer Lehrveranstaltungen.

Die Lehrveranstaltungen der Fakultät werden im Wintersemester in Präsenz stattfinden. Über mögliche ergänzende digitale Angebote werden Sie ggf. von den jeweiligen Dozierenden informiert. Beratungsangebote für das Studium zu Zeiten der Pandemie finden Sie [hier](#).

Johannes Schnocks (Dekan)

Allgemeine Informationen

[Aktualisierter Informationsbrief für Studierende im ersten Semester \[de\] \(Stand: 28.09.2022\)](#)

Einführungsveranstaltungen

Wir freuen uns, Sie in Präsenz zu begrüßen!

Wichtige Informationen

INFORMATIONEN FÜR
STUDIENINTERESSIERTE

INFORMATIONEN FÜR ERSTSEMESTER

INFORMATIONEN ZUM PRAXISSEMESTER 

FACHSTUDIENBERATUNG

Studiengänge

THEOLOGISCHES VOLLSTUDIUM

BACHELOR

MASTER

LIZENTIAT

PROMOTION

Im Studium

LSF / QISPOS-PORTAL

SPRACHKENNTNISSE

BAFÖG

RECH

Homepage

Erstiseite und Erstibrief

<https://www.uni-muenster.de/FB2/studi/ErstInfos.html>

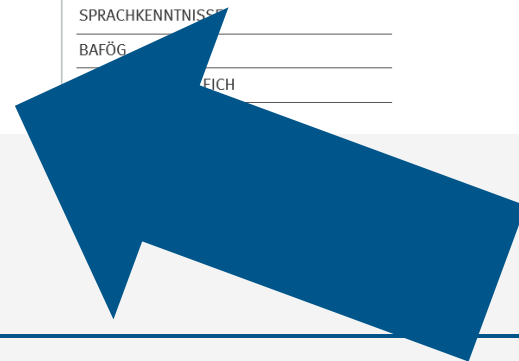

Online-Kurswahl ab heute

Online-Anmeldung: Gestaffelte Freischaltung der Anmeldung **heute ab 16:30 Uhr**,
Zugang zu den Datenbanken über die Erstseite

Online-Kurswahl für Erstsemester

Ab **Montag, 10.10.2022**, wird ab **16:30 Uhr** die Vergabe der Proseminare, der Tutorien und der Übungen „Schreiben in der Theologie“ und „Theologie studieren“ online erfolgen. Einen Überblick über die Datenbanken erhalten Sie [hier](#). Bitte beachten Sie, dass auf dieser Seite auch weitere Datenbanken aufgelistet sind, die für Sie als Erstsemester keine Rolle spielen, und die gegebenenfalls schon geschlossen sind.

Die Freigabe der Datenbanken erfolgt am Montag, 10.10.2022, zu folgenden Zeitpunkten:

- 16:30 Uhr – Tutorien
- 16:50 Uhr – Übung „Theologie studieren“
- 17:10 Uhr – Übung „Schreiben in der Theologie“
- 17:30 Uhr – Proseminare

Die Datenbanken können Sie bereits jetzt einsehen, um Ihren Stundenplan zusammenzustellen. Die Anmeldungen sind bis **Mittwoch, 12.10.2022, 10 Uhr** geöffnet. [Zu den Datenbanken gelangen Sie hier](#).



Studiennahe Institutionen und Personen

Fachschaft Katholische Theologie



Programm der Fachschaft

Montag, 10.10.2022

15:00 – 16:45 Uhr Beratung der Fachschaft

17:00 – 19:00 Uhr Pubquiz

19:45 Uhr Kneipenabend

Dienstag, 11.10.2022

10:00 – 13:00 Uhr Beratung mit Frühstück

15:30 – 18:00 Uhr Stadtrallye

18:00 Uhr Grillen

Mittwoch, 12.10.2022

10:00 – 12:00 Uhr Beratung

16:00 Uhr Stadtführung

19:30 Uhr Semestereröffnungsgottesdienst der KSHG
mit Party

Prodekanat für Forschung, Internationalisierung und wissenschaftlichen Nachwuchs

Judith Urselmann, Mag. Theol.

Johannisstr. 8-10, 48143 Münster
Zimmer 13
Tel.: 0251-8322654
E-Mail: fb2fiwn@uni-muenster.de



Hallo, ich bin Johanna

Seit Dezember 2021 bin ich die Gleichstellungsbeauftragte für Studierende im Fachbereich 02 (Katholische Theologie).

Das sind meine Ziele:

Ich möchte mich besonders für die Belange von Studentinnen* unserer Fakultät einsetzen. Wenn ihr Probleme habt oder Diskriminierungserfahrungen machen müsst, scheut euch nicht, mich zu kontaktieren. Ich unterstütze auch Studierende mit Kind(ern) und vertrete alle Studierenden unseres Fachbereichs in verschiedenen Gremien, die sich mit Gleichstellung beschäftigen.

So erreicht ihr mich:

Wenn ihr Fragen/Anregungen/Ideen, z. B. auch Vorschläge oder Wünsche für konkrete Projekte habt, meldet euch sehr gerne:



Weitere Infos:

Folgt gerne dem Frauen*Referat der Uni Münster auf Instagram oder ihrem Blog, um über fachbereichsübergreifende Veranstaltungen und Aktivitäten informiert zu sein.



<https://frauenreferatmuenster.wordpress.com>

Ihr könnt euch außerdem über die Homepage des Gleichstellungsbüros auf dem Laufenden halten:

www.uni-muenster.de/Gleichstellung/

Neu hier?

Das **Mentoring-Programm „BigSis“** vom Gleichstellungsbüro will Studentinnen* die Möglichkeit geben, sich in den ersten 12 Monaten an der Uni von einer Mentorin* begleiten zu lassen und sich in Gruppen über Erfahrungen auszutauschen.

Mehr Infos hier:
johanna.hollstegge@uni-muenster.de



Inklusionstutorin

Bitte wenden Sie sich an die Fachschaft bzgl. der Kontaktdaten!



Theologie

NETZ
WERK
BÜRO

& Beruf



Katholisch-
Theologische
Fakultät

"DU STUDIERST THEOLOGIE?
UND WAS WILLST DU DAMIT
EINMAL WERDEN?"

wissen.leben



Individuelle Beratung

"Offene Sprechstunde"
Sprechstunden mit der
Agentur für Arbeit

Veranstaltungen

Theo-Talk! | Im Dialog |
Arbeiten im Bistum
& weitere

Online-Angebote

JOBLETTER Infos|Tipps etc.

www.theologieundberuf.de

  @theologieundberuf

Wo ihr uns findet
Robert-Koch-Straße 40
Raum 301b (3. OG)

Priesterseminar Borromaeum





Mentorat für Studierende der Religionslehre

Bewerber:innen-Kreis des Bistums Münster



Kontakt:

Christoph Schulte

schulte-ch@bistum-muenster.de

Tel. 0251 / 495-15610

Mobil 01520 / 6479353

www.idp-muenster.de



Der Bewerber*innenkreis (BWK) Osnabrück

Stammtische im Wintersemester 2022/23

- Am 13.10.2022 um 19:30 Uhr
- Am 20.06.2022 um 19:00 Uhr

Nähere Informationen auf der Homepage (<http://www.bewerberkreis-osnabrueck.de/>) oder unter:

- Tel.: 0541 318-412
- Email: berufung@bistum-os.de

Oder spricht mich gerne später an!



Alt-Katholisch

Alt-Katholische Pfarrgemeinde St. Johannes Münster



Herzliche Einladung unsere kleine katholische Gemeinde kennen zu lernen.

Wir laden alle Getauften, die an die Gegenwart Jesu Christi in Brot und Wein glauben auch zur Kommunion ein.

FeierAbend⁺ Mittwochs 19 Uhr
Bibel-Teilen, Lichtvesper, Taizé-Gebet, Austausch

Du hast Lust auf Gemeinde?

Du möchtest Diakon*in, Priester*in, Bischöf*in werden?

**Masterstudium Alt-Katholische und Ökumenische Theologie
(Alt-Katholisches Seminar Bonn)**

<https://www.ak-seminar.de/>

<http://muenster.alt-katholisch.de>



@altkatholischmuenster

Kontakt:

Pfarrerin

Klara Robbers





Evangelische Studierendengemeinde Münster

Katholische Hochschulgemeinde Münster



Studienbüro

Ihre FachstudienberaterInnen

Studienberatung

Studiengang	Beratende	Raum	Uhrzeit
Bachelor 2-Fach und BK	Dr. Guido Hunze	KTh I	11.30 Uhr
Bachelor HRSGe	Lisa-Marie Mansfeld	KTh II	11.30 Uhr
Bachelor G	Katharina Olgun	KTh IV	11.30 Uhr
Magister Theologiae/ Kirchliche Prüfung	Katharina Olgun	KTh IV	14.00 Uhr

Kaffeepause

-

Bitte bedienen Sie sich am Kaffee!

**Wir wünschen Ihnen
einen guten Studienstart!**