



Universität
Münster



Ringvorlesung im Wintersemester 2023/24

Archäologie am Limit: Feldforschung in herausfordernder Umgebung

20.11. WINFRIED HELD

Marburg

Unter Wasser. Geschichte, Themen und Methoden der Maritimen und Nautischen Archäologie

04.12. THOMAS STÖLLNER

Bochum

Tod im Salz. Einblicke in eine antike Bergbaukatastrophe und die Wirtschaftsgeschichte des alten Persien

18.12. WOLFGANG MÜLLER

Kairo

Syene/Assuan. Stadtarchäologie in einer modernen Metropole im Süden Ägyptens

08.01. URS LEUZINGER

Frauenfeld

Archäologie extrem. Archäologische Forschung in den Alpen

15.01. PETER MIGLUS

Heidelberg

Archäologie zwischen Trümmern. Neue Forschungen in der spätassyrischen Hauptstadt Ninive

22.01. GARY ROLLEFSON

Walla Walla USA

Wisad Pools and Wadi al-Qattafi, Black Desert, Jordan. Late Neolithic Islands Beyond the Edge of the Land

Ort: hybrid

F2, Fürstenberghaus, Domplatz 20-22, Münster

ZOOM ID: 624 7015 9662 **Kenncode:** 438993

Zeit: montags 18-20 Uhr

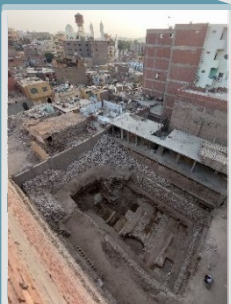

wissen.leben



AD
Archäologie Diagonal