

Prüfungsstatistik JPA Hamm - Prüfungsjahr 2025

1. Erste Prüfung - Gesamtergebnis JPA Hamm (alle Prüflinge ohne Notenverbesserung)

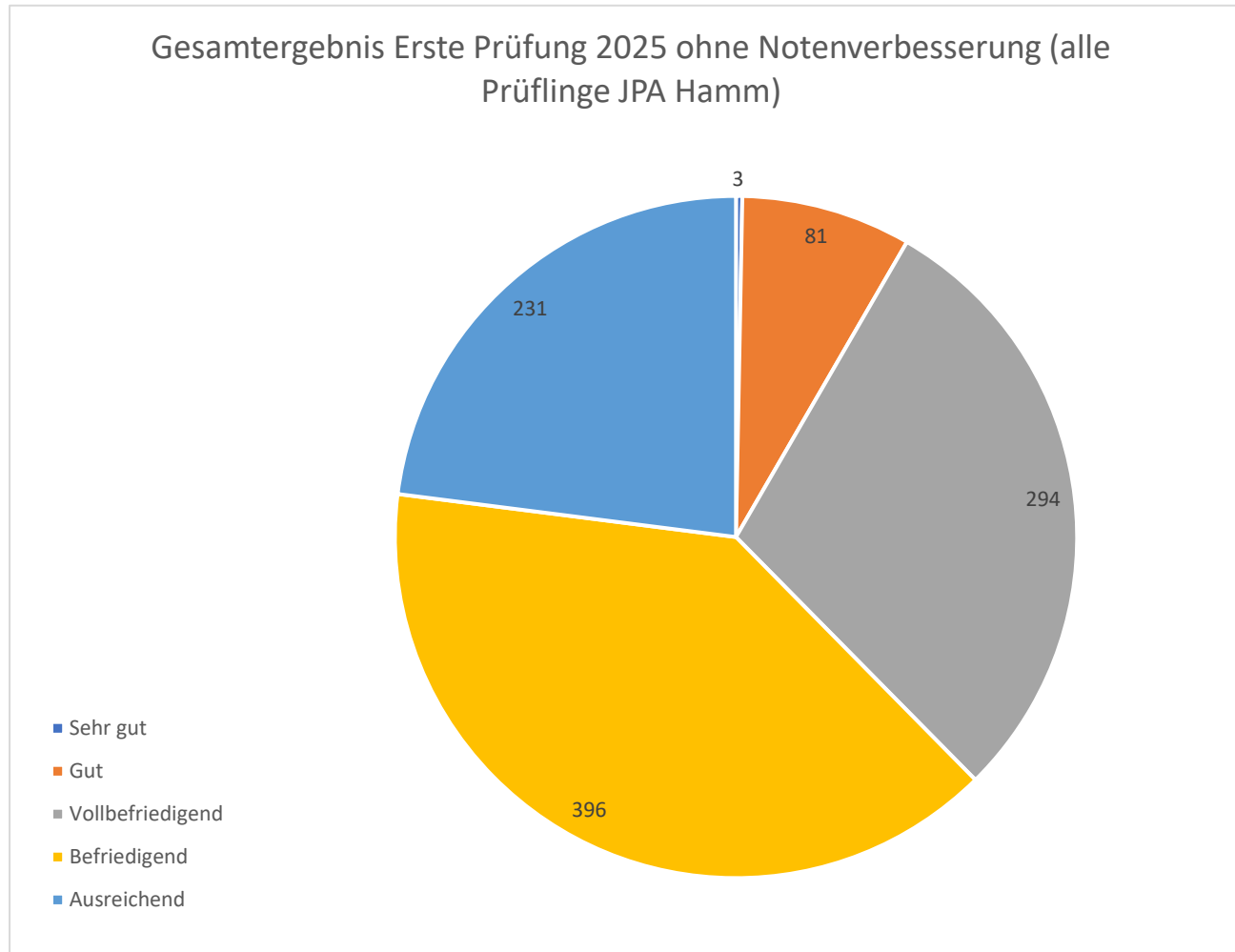

| Noten | Absolut | Relativ |
|------------------|---------|---------|
| Sehr gut | 3 | 0,30% |
| Gut | 81 | 8,06% |
| Vollbefriedigend | 294 | 29,25% |
| Befriedigend | 396 | 39,40% |
| Ausreichend | 231 | 22,99% |
| Gesamt | 1005 | 100,00% |

Prüfungsstatistik JPA Hamm - Prüfungsjahr 2025

2. Erste Prüfung – Jahresvergleich des Gesamtergebnisses JPA Hamm (alle Prüflinge ohne Notenverbesserung)

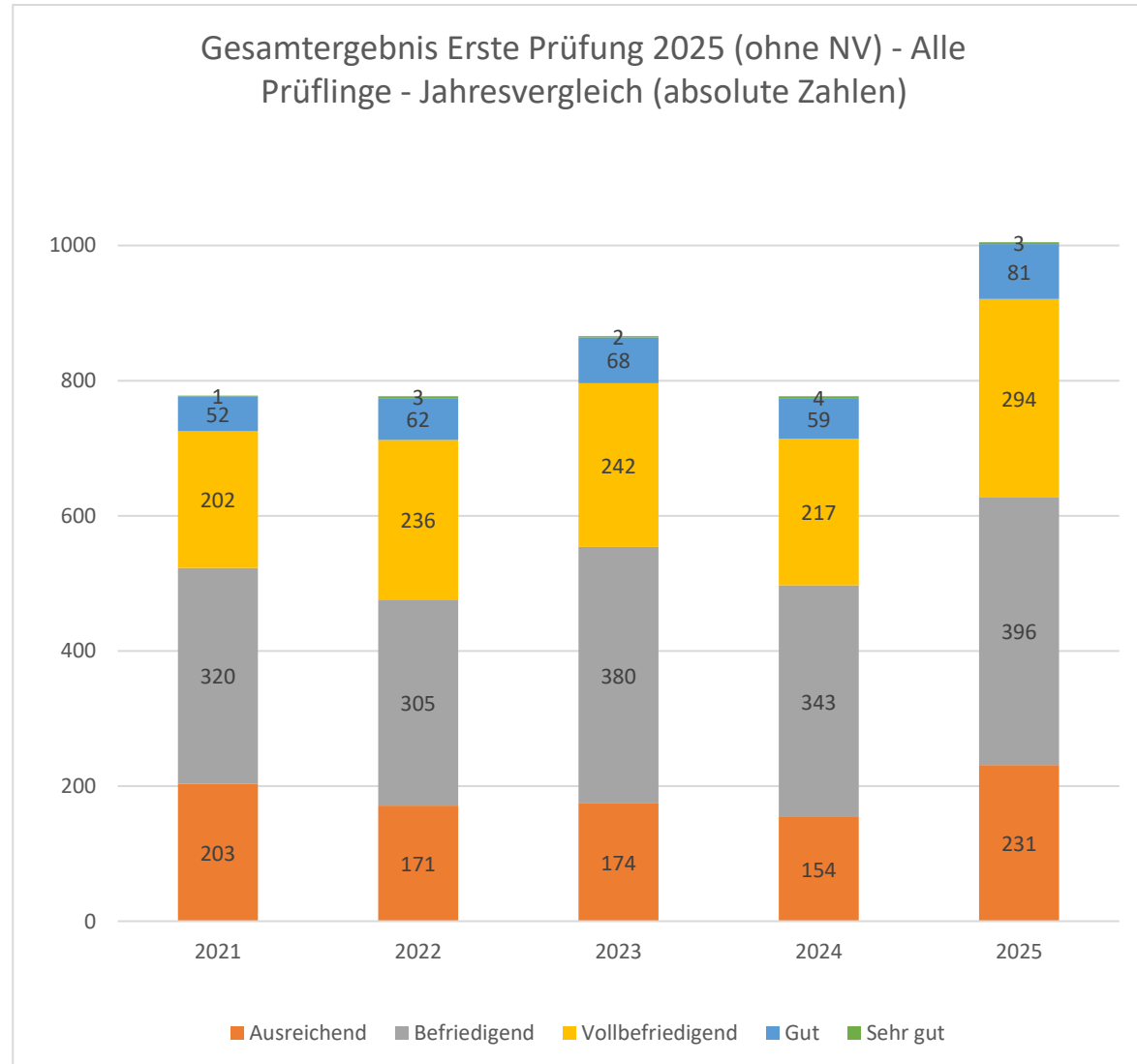

| | 2021 | 2022 | 2023 | 2024 | 2025 |
|------------------|------|------|------|------|------|
| Sehr gut | 1 | 3 | 2 | 4 | 3 |
| Gut | 52 | 62 | 68 | 59 | 81 |
| Vollbefriedigend | 202 | 236 | 242 | 217 | 294 |
| Befriedigend | 320 | 205 | 380 | 343 | 396 |
| Ausreichend | 203 | 171 | 174 | 154 | 231 |
| | 778 | 777 | 866 | 777 | 1005 |

Prüfungsstatistik JPA Hamm - Prüfungsjahr 2025

3. Erste Prüfung - Notenverteilung

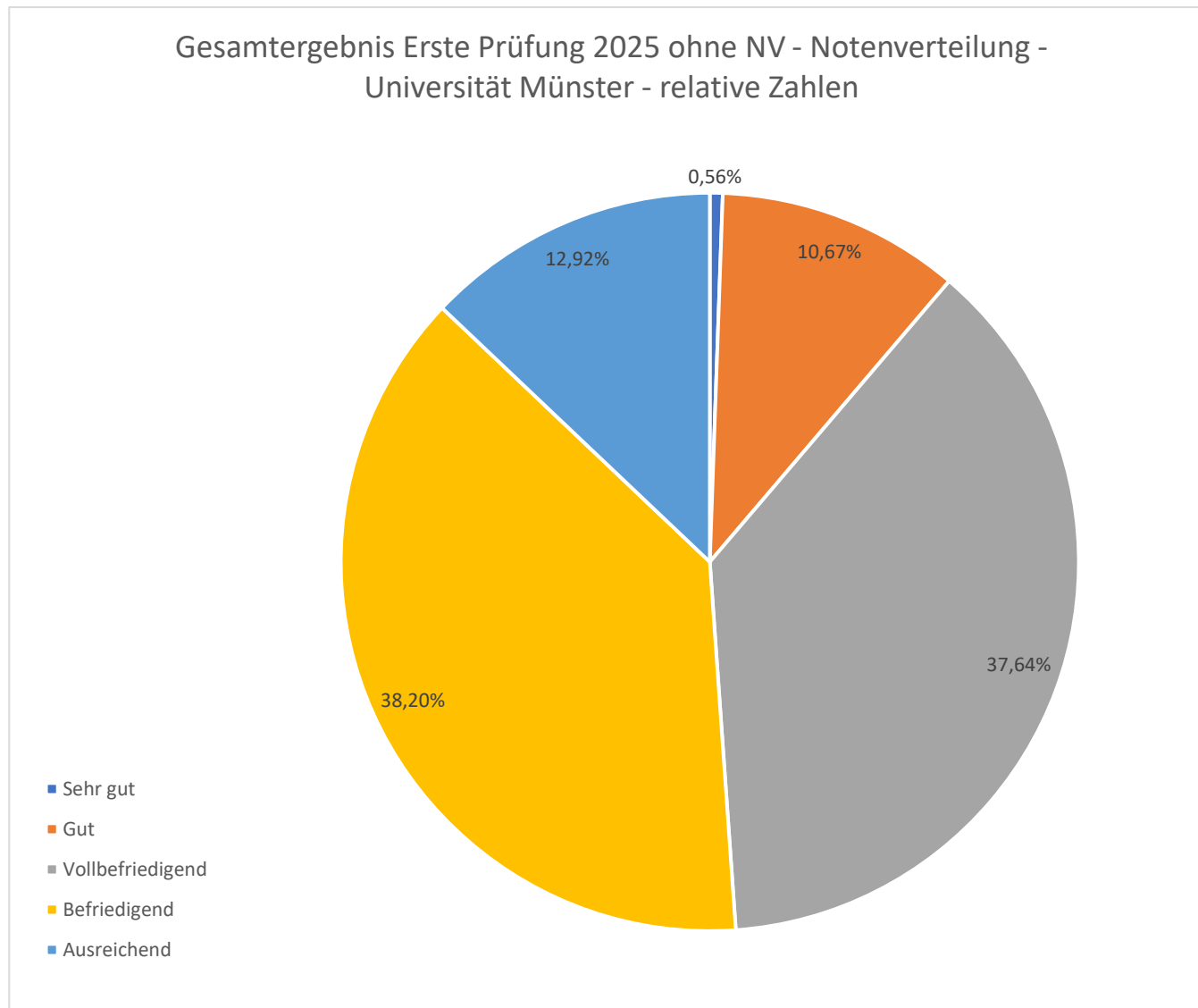

| | Absolut | Relativ |
|------------------|---------|---------|
| Sehr gut | 3 | 0,56% |
| Gut | 57 | 10,67% |
| Vollbefriedigend | 201 | 37,64% |
| Befriedigend | 204 | 38,20% |
| Ausreichend | 69 | 12,92% |
| Gesamt | 534 | 100,00% |

Prüfungsstatistik JPA Hamm - Prüfungsjahr 2025

4. Staatliche Pflichtfachprüfung - Notenverteilung Uni Münster (zur besseren Vergleichbarkeit mit der Statistik auf Seite 3 exklusive nicht bestandenen Prüfungen*)

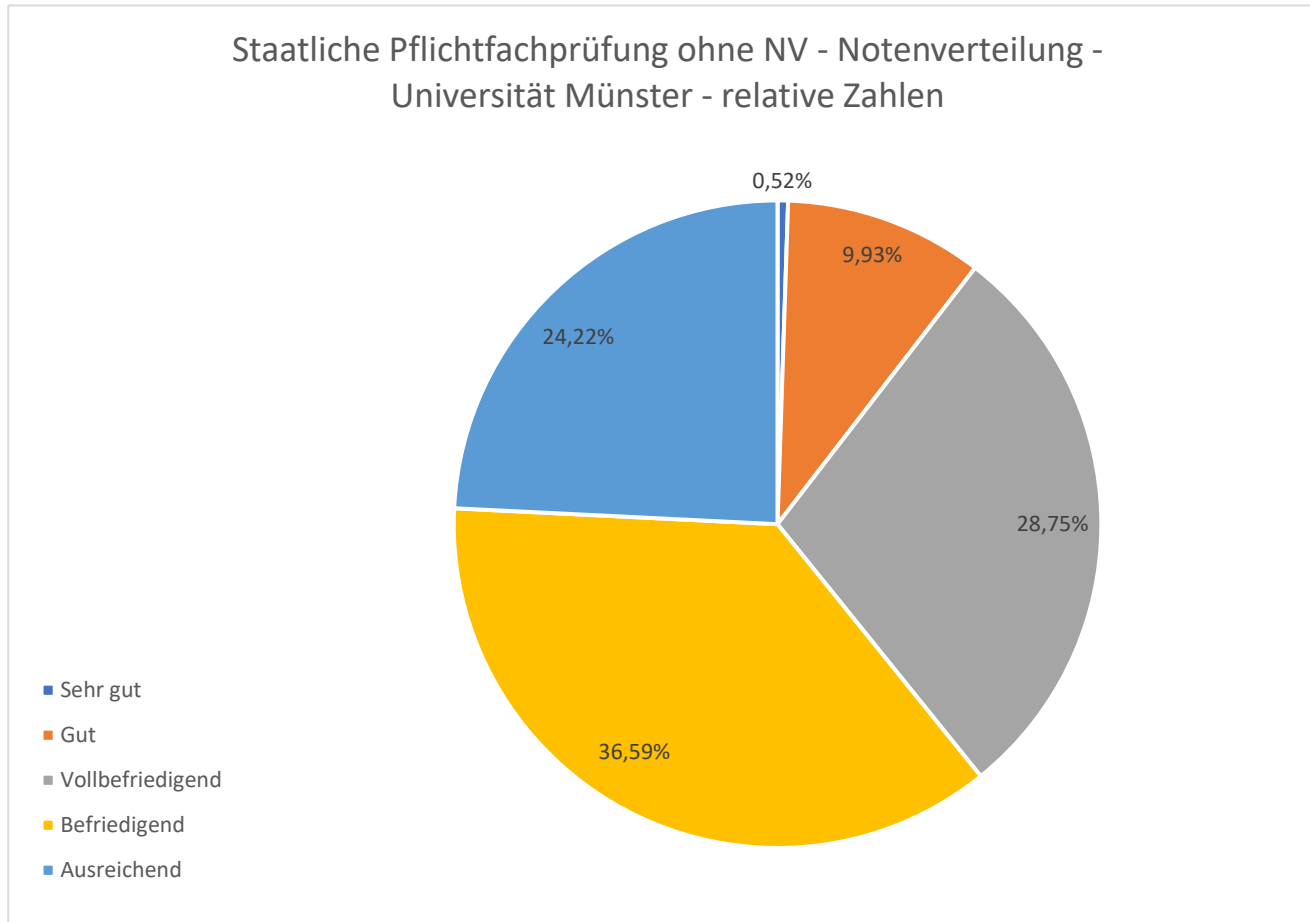

| Münster (StaPf bestanden) | | |
|---------------------------|-----|---------|
| Sehr gut | 3 | 0,52% |
| Gut | 57 | 9,93% |
| Vollbefriedigend | 165 | 28,75% |
| Befriedigend | 210 | 36,59% |
| Ausreichend | 139 | 24,22% |
| Gesamt | 574 | 100,00% |

*Anzahl nicht bestandene Prüfungen: 151 von insgesamt 725

Prüfungsstatistik JPA Hamm - Prüfungsjahr 2025

5. Staatliche Pflichtfachprüfung - Notenverteilung im Vergleich mit Universitäten im Bezirk des JPA Hamm

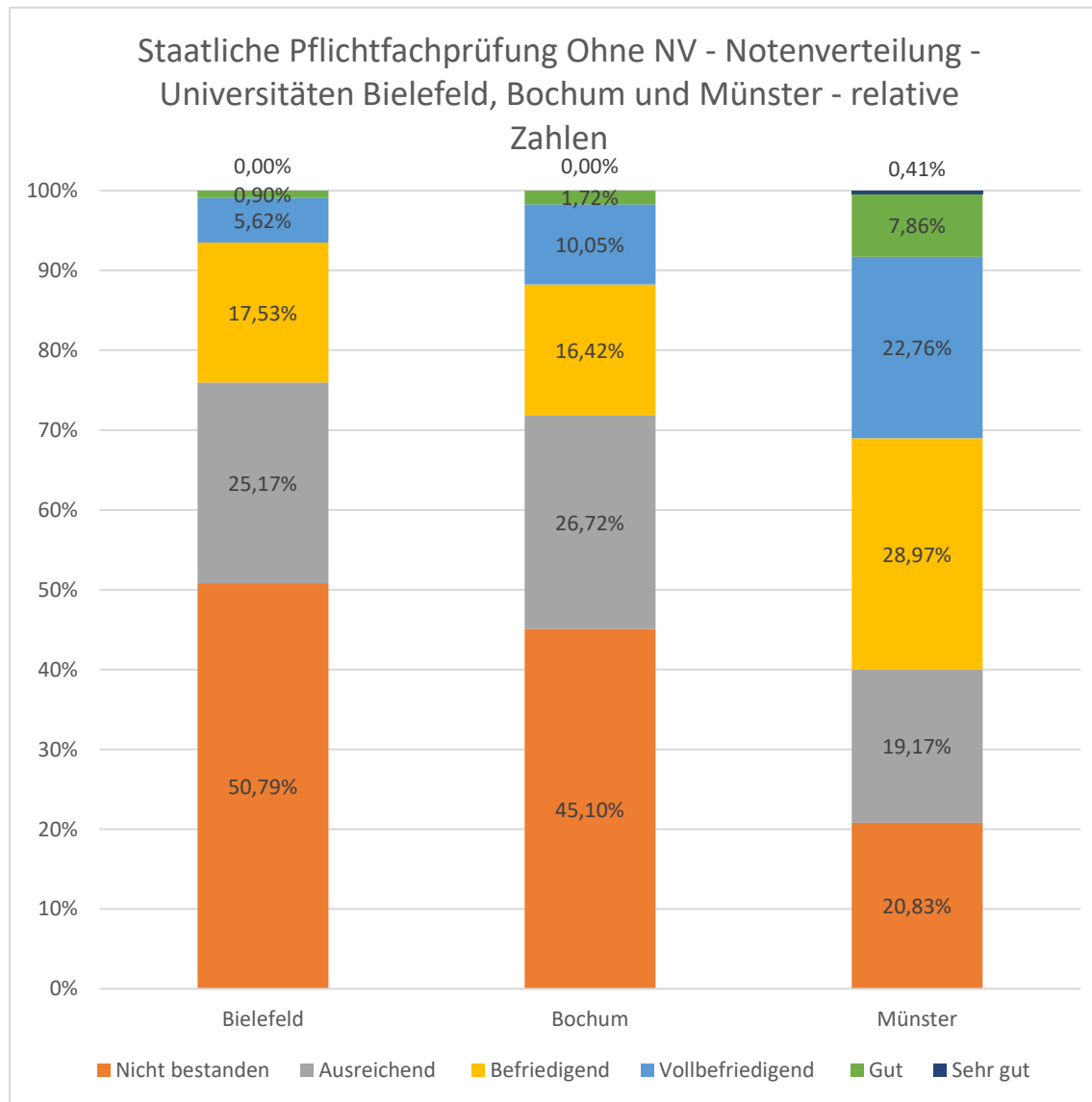

| Noten | Bochum | Bielefeld | Münster |
|------------------|--------|-----------|---------|
| Nicht bestanden | 184 | 226 | 151 |
| Ausreichend | 109 | 112 | 139 |
| Befriedigend | 67 | 78 | 210 |
| Vollbefriedigend | 41 | 25 | 165 |
| Gut | 7 | 4 | 57 |
| Sehr gut | 0 | 0 | 3 |
| Gesamt | 408 | 445 | 725 |

| Noten | Bochum | Bielefeld | Münster |
|------------------|---------|-----------|---------|
| Nicht bestanden | 45,10% | 50,79% | 20,83% |
| Ausreichend | 26,72% | 25,17% | 19,17% |
| Befriedigend | 16,42% | 17,53% | 28,97% |
| Vollbefriedigend | 10,05% | 5,62% | 22,76% |
| Gut | 1,72% | 0,90% | 7,86% |
| Sehr gut | 0,00% | 0,00% | 0,41% |
| Gesamt | 100,00% | 100,00% | 100,00% |

Prüfungsstatistik JPA Hamm - Prüfungsjahr 2025

6. Staatliche Pflichtfachprüfung - Prüfungsergebnisse nach Geschlecht Uni Münster (ohne Notenverbesserung)

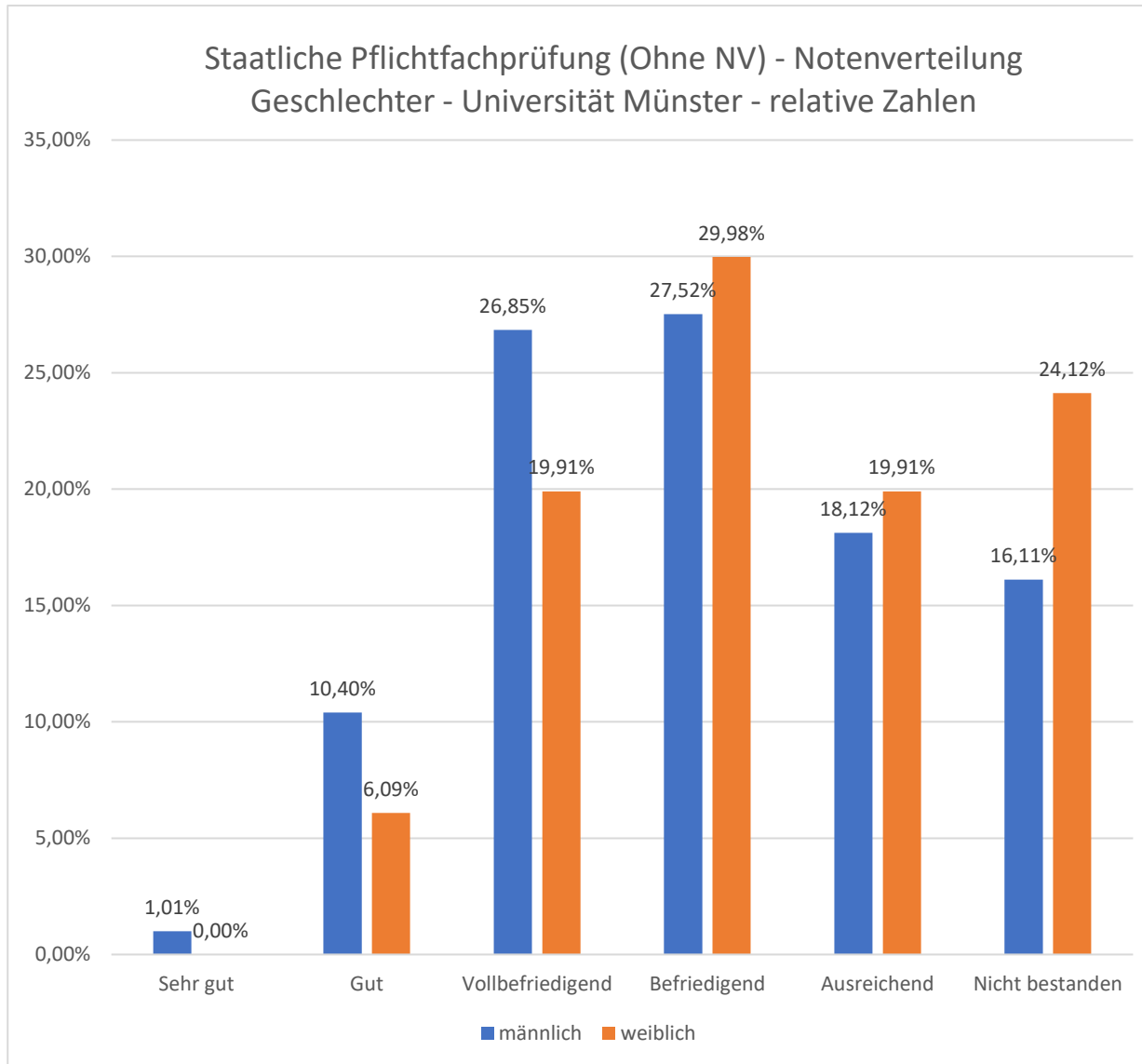

| Note | Männlich | Weiblich |
|------------------|----------|----------|
| Sehr gut | 3 | 0 |
| Gut | 31 | 26 |
| Vollbefriedigend | 80 | 85 |
| Befriedigend | 82 | 128 |
| Ausreichend | 54 | 85 |
| Nicht bestanden | 48 | 103 |
| Summe | 298 | 427 |

| Note | Männlich | Weiblich |
|------------------|----------|----------|
| Sehr gut | 1,01% | 0,00% |
| Gut | 10,40% | 6,09% |
| Vollbefriedigend | 26,85% | 19,91% |
| Befriedigend | 27,52% | 29,98% |
| Ausreichend | 18,12% | 19,91% |
| Nicht bestanden | 16,11% | 24,12% |
| Summe | 100,00% | 100,00% |

Prüfungsstatistik JPA Hamm - Prüfungsjahr 2025

7. Staatliche Pflichtfachprüfung - Prüfungsergebnis und Studiendauer bei der Erstanmeldung

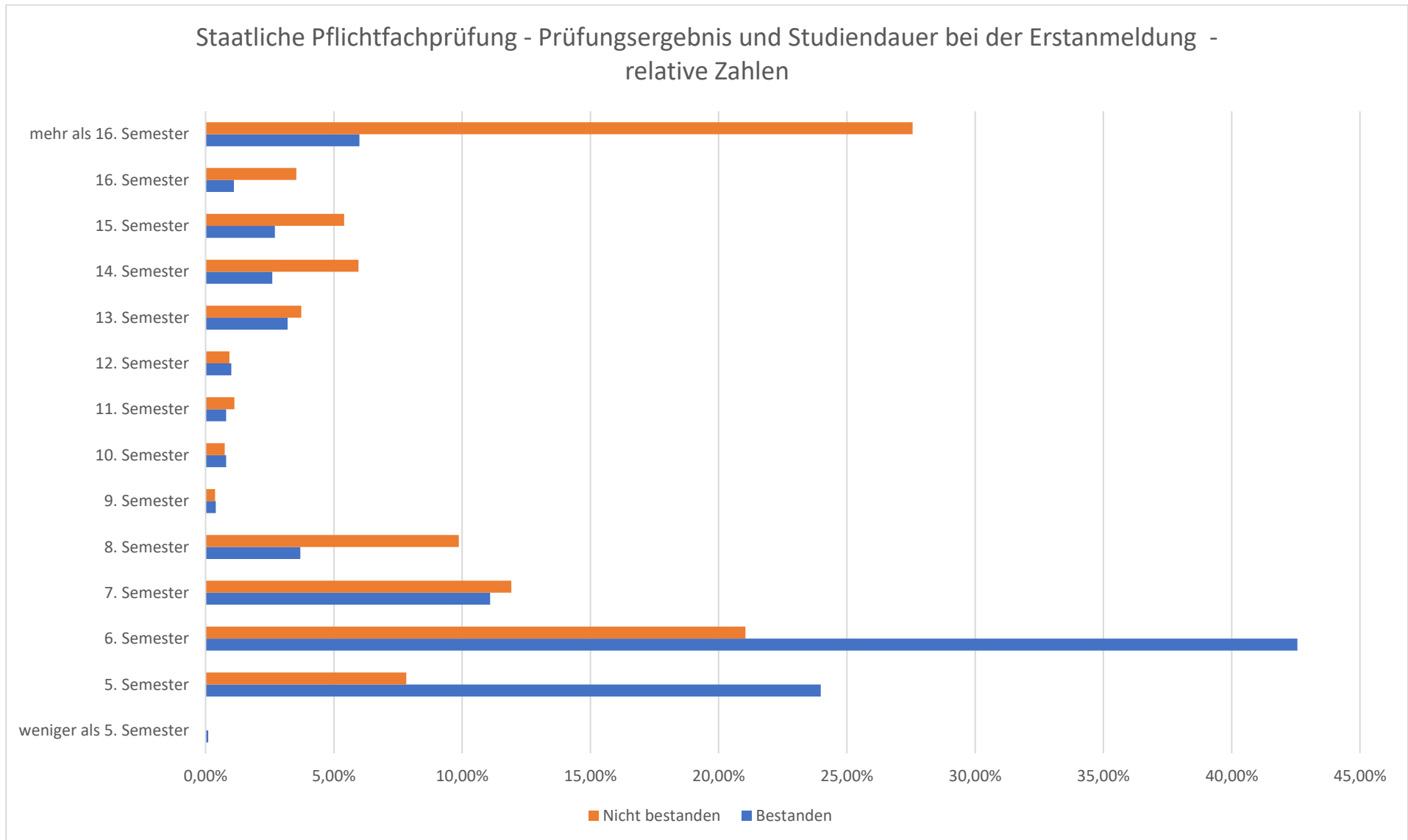

Prüfungstatistik JPA Hamm - Prüfungsjahr 2025

| Studiendauer | Bestanden | Nicht Bestanden |
|-------------------------|-----------|-----------------|
| weniger als 5. Semester | 1 | 0 |
| 5. Semester | 240 | 42 |
| 6. Semester | 426 | 113 |
| 7. Semester | 111 | 64 |
| 8. Semester | 37 | 53 |
| 9. Semester | 4 | 2 |
| 10. Semester | 8 | 4 |
| 11. Semester | 8 | 6 |
| 12. Semester | 10 | 5 |
| 13. Semester | 32 | 20 |
| 14. Semester | 26 | 32 |
| 15. Semester | 27 | 29 |
| 16. Semester | 11 | 19 |
| mehr als 16. Semester | 60 | 148 |
| Gesamt | 1001 | 537 |

| Studiendauer | Bestanden | Nicht Bestanden |
|-------------------------|-----------|-----------------|
| weniger als 5. Semester | 0,00% | 0,00% |
| 5. Semester | 23,98% | 7,82% |
| 6. Semester | 42,56% | 21,04% |
| 7. Semester | 11,09% | 11,02% |
| 8. Semester | 3,70% | 9,87% |
| 9. Semester | 0,40% | 0,37% |
| 10. Semester | 0,80% | 0,74% |
| 11. Semester | 0,80% | 1,12% |
| 12. Semester | 1,00% | 0,93% |
| 13. Semester | 3,20% | 3,72% |
| 14. Semester | 2,60% | 5,96% |
| 15. Semester | 2,70% | 5,40% |
| 16. Semester | 1,10% | 3,54% |
| mehr als 16. Semester | 5,99% | 27,56% |
| Gesamt | 100,00% | 100,00% |