

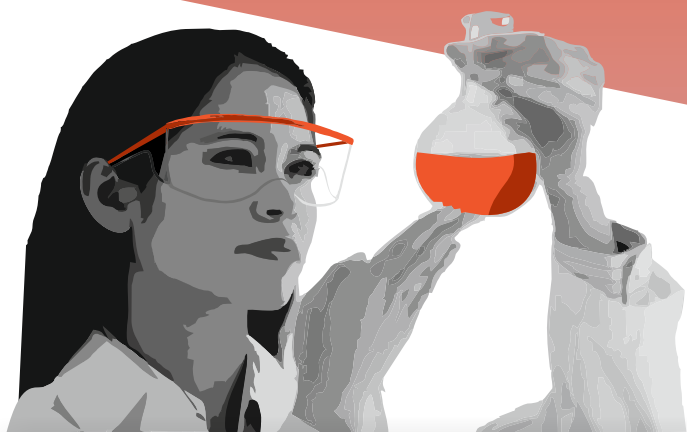

Vereinbarkeit von (wissenschaftlicher) Karriere und Familie - Annäherung an Gender Equality



› Unsere Gäste

- ...berichten über ihre eigenen Erfahrungen
- ...zeigen erfolgreiche Karrierebeispiele
- ...erklären Fördermöglichkeiten
- ...bieten persönlichen Kontakt
- ...stellen sich kritischen Fragen: Anspruch & Realität

Wir heißen interessierte Studierende und Promovierende herzlich willkommen.

Dr. Tanja Gulder

Nachwuchsgruppenleiterin,
Institut für Organische Chemie, RWTH Aachen

Prof. Gisela Lück

Professorin für Didaktik der Chemie,
Universität Bielefeld

Sabine Mönkemöller

Programmdirektorin der DFG

Prof. Ursula Nelles

Rektorin der WWU Münster

Prof. Mario Ohlberger

Professor für Mathematik, WWU Münster

Dr. Birte Sämisch

Bayer MaterialScience AG, Leverkusen

DFG



Eine Veranstaltung
des Sonderforschungsbereichs 858
Synergetische Effekte in der Chemie -
Von der Additivität zur Kooperativität

